

รายงานผลการดำเนินงาน

โครงการค่ายสโมสรมนีสิต ทอ.
อาสาพัฒนาชนบท

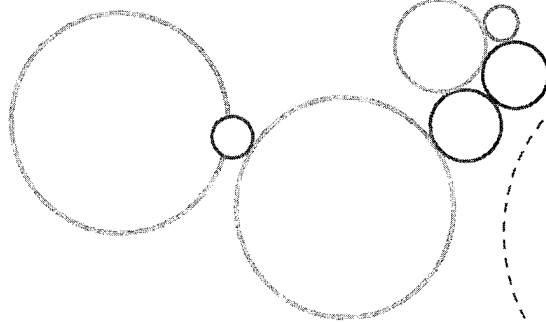
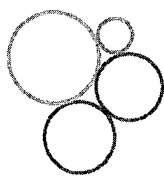

จัดทำโดย สโมสรมนีสิต

คณะทรัพยากรธรรมชาติและอุตสาหกรรมเกษตร

ประจำปีการศึกษา 2555

คำนำ

รายงานสรุปผลโครงการค่ายสโมสรมนีสิต ทอ. อาสาพัฒนาชนบท ประจำปีการศึกษา 2555 เล่มนี้ เป็นรายงานที่ทางสโมสรมนีสิตได้ร่วมแรงร่วมใจ จิตอาสาเพื่อบริการความรู้ของสาขาวิชาที่ตนเรียน สู่ชุมชน โดยได้ดำเนินการ เมื่อวันที่ 18-19 กุมภาพันธ์ 2555 ณ โรงเรียนบ้านซ่งเต่า ต.นาเพียง อ.กุสุมาลย์ จ.สกลนคร ที่ผ่านมา เนื้อหาประกอบด้วยระดับคะแนนความพึงพอใจจาก แบบสอบถาม ข้อเสนอแนะต่างๆ ผู้จัดทำหวังเป็นอย่างยิ่งว่าข้อมูลเหล่านี้จะสามารถนำไปใช้ประโยชน์ในการวางแผนทำกิจกรรมครั้งต่อไป ตามกระบวนการ ทำงาน PDCA ได้

สโมสรมนีสิตคณะทอ.

20 มีนาคม 2555

คณะผู้จัดทำ

รายงานผลการดำเนินโครงการค่ายสโมสรมินิสิตหอ. อาสาพัฒนาชนบท ครั้งที่ 5

1. จำนวนผู้เข้าร่วมโครงการค่ายสโมสรมินิสิตหอ. อาสาพัฒนาชนบท ครั้งที่ 5 ทั้งหมด

(เป้าหมายผู้เข้าร่วมโครงการทั้งหมด 150 คน)

โครงการ มีผู้เข้าร่วมโครงการทั้งหมด 112 คน แบ่งเป็น

1. อาจารย์และบุคลากร 5 คน

2. นิสิตชั้นปีที่ 1 44 คน

3. นิสิตชั้นปีที่ 2 11 คน

4. นิสิตชั้นปีที่ 3 57 คน

5. นิสิตชั้นปีที่ 4 0 คน

รวม คน คิดเป็นร้อยละ 74.6 ของเป้าหมายที่ตั้งไว้

2. งบประมาณดำเนินโครงการที่ใช้จริง ทั้งหมด 20,000บาท (ตารางที่ 1)

ตารางที่ 1 งบประมาณดำเนินโครงการ

ที่	รายการ	จำนวนเงิน	หมายเหตุ
	อาหารและเครื่องดื่ม	9,600	160 คน x2 มื้อ x30 บาท
	ค่าเช่าเหมารถ	1,400	700x2(ไปกลับ)
	ค่าพันธุ์พืช	1,500	
	ค่าวัสดุปลูก	1,000	
	ค่าพันธุ์สัตว์	2,500	
	ค่าอุปกรณ์และวัสดุติดบาสิตการทำขนม	2,000	
	ค่าซื้ออุปกรณ์กีฬา	2,000	
	รวม	20,000	

หมายเหตุ: ได้รับงบประมาณดำเนินโครงการ 20,000 บาท

3. กำหนดการดำเนินงาน

ตารางที่ 2 กำหนดการดำเนินโครงการค่ายสโมสรรณิสิตหอ. อาสาพัฒนาชนบท ครั้งที่ 5

กำหนดการโครงการสโมสรรณิสิตหอ.อาสาพัฒนาชนบท
 คณะทรัพยากรธรรมชาติและอุตสาหกรรมเกษตร ประจำปี 25๕๕
 วัน เสาร์-อาทิตย์ ที่ 18-19 กุมภาพันธ์ 2555

วัน – เวลา	กิจกรรม	หมายเหตุ
วันเสาร์ที่18 กุมภาพันธ์ พ.ศ.2555 6.00 – 6.30 น.	- นิสิตที่เข้าร่วมโครงการออกค่ายรวมกันที่ อาคาร7 -	
6.30 – 9.00 น.	- ออกเดินทาง	* โดยรถที่ได้จัดเตรียมไว้
9.00 – 9.30 น.	- ทำพิธีเปิดโครงการ	
9.30 – 12.00 น.	- นิสิตและนักเรียนร่วมกันทำกิจกรรมและ พัฒนาโรงเรียน สาธิตทำแปลงเกษตร และให้ความรู้ทาง โภชนาการ	
12.00 – 13.00 น.	- พักรับประทานอาหารกลางวัน	
13.00 – 14.00 น.	- กิจกรรมสันทนาการ	* โดยทีมงานสันทนาการ
14.00 – 17.00 น.	- นิสิตร่วมกันทำกิจกรรมพัฒนาวัดและหมู่บ้าน	
17.00น.-18.00น.	ร่วมรับประทานอาหาร	
18.00-19.00น.	พักผ่อนตามอัธยาศัย	
19.00-21.00น.	กิจกรรมรอบกองไฟ	
วันอาทิตย์ที่19 กุมภาพันธ์ พ.ศ 2555 21.00น.	สวดมนต์เข้านอน	

4. ผลการประเมินโครงการค่ายสโมสรมนีสิตทอ. อาสาพัฒนาชนบท ครั้งที่ 5

รายงานผลการดำเนินโครงการฯ โดยใช้แบบสอบถาม มีผู้ตอบแบบสอบถามทั้งหมด 69คน พบว่า ข้อมูลทั่วไปของผู้ตอบแบบสอบถาม แบ่งเป็น

1. เพศ พบว่าผู้ตอบแบบสอบถามส่วนใหญ่ หรือร้อยละ 69.6 เป็นเพศหญิง รองลงมาร้อยละ 30.4 เป็นเพศชาย
2. สาขา พบว่าส่วนใหญ่หรือร้อยละ 62.3 เป็นนิสิตสาขาเทคโนโลยีการอาหาร รองลงมาหรือร้อยละ 37.7 เป็น
3. นิสิตสาขาทรัพยากรเกษตรชีวภาพ
4. ชั้นปี ผู้ตอบแบบสอบถาม ส่วนใหญ่ เป็นนิสิตชั้นปีที่ 1 หรือร้อยละ 59.4 รองลงมาเป็นนิสิตชั้นปีที่ 2 หรือร้อยละ 10.1 ที่เหลือเป็นนิสิตชั้นที่ 3 และ 4 ร้อยละ 30.5 และ 0 ตามลำดับ

หัวข้อ	ระดับการประเมิน					ค่าเฉลี่ย	ค่า std deviation	แปร ความหมาย	ค่าเฉลี่ย ของแต่ละ ด้าน
	5	4	3	2	1				
ด้านความรู้และความเข้าใจ									
1.กิจกรรมนี้เป็นกิจกรรมส่งเสริมและพัฒนา ชนบทให้มีความเป็นอยู่ดีขึ้น	21.7	52.2	23.2	1.4	1.4	3.91	0.465	มาก	4.05
2. กิจกรรมนี้เป็นกิจกรรมสร้างจิตอาสา	36.2	49.9	10.1	4.3	0	4.17	0.894	มาก	
3.กิจกรรมนี้เป็นกิจกรรมบำเพ็ญประโยชน์และ สร้างความสัมพันธ์อันดีกับชุมชน	37.7	43.5	14.5	4.3	0	4.14	0.910	มาก	
4.กิจกรรมนี้เป็นกิจกรรมเผยแพร่ชื่อเสียงของ มหาวิทยาลัย คณะ	26.1	47.8	24.6	1.4	0	3.98	0.79962	มาก	
ด้านประโยชน์ที่ได้รับจากกิจกรรม									
1.ท่านได้ร่วมการถ่ายทอดประสบการณ์และ ความรู้วิชาชีพสู่ชุมชน ซึ่งเป็นการฝึก ประสบการณ์อย่างดี	23.2	34.8	29.0	8.7	4.3	3.63	0.78509	มาก	3.90
2.ท่านได้บำเพ็ญประโยชน์แก่ชุมชนอันจะทำให้ เกิดจิตอาสา	23.2	44.9	21.7	7.2	2.9	3.78	0.82739	มาก	
3. ชุมชนได้รับการพัฒนาและได้รับความรู้ใหม่	27.5	53.6	17.4	1.4	0	4.07	0.75718	มาก	
4.ท่านได้มีการเรียนรู้การทำงานเป็นทีม การ ทำงานร่วมกับผู้อื่น	23.2	53.6	15.9	5.8	0	3.95	1.07061	มาก	
5.กิจกรรมนี้เป็นกิจกรรมเสริมสร้างคุณธรรม จริยธรรม ซึ่งสามารถนำไปใช้ใน ชีวิตและการ เรียนได้	36.2	40.6	21.7	1.4	0	4.11	0.98324	มาก	
ความพึงพอใจในกิจกรรม									
1.ความพึงพอใจในสถานที่ในการจัดกิจกรรม	30.4	46.4	15.9	7.2	0	4.00	0.71371	มาก	3.77
2.ความพึงพอใจในระยะเวลาในการจัดกิจกรรม	17.4	43.5	24.6	13	1.4	3.62	0.79988	มาก	
3 ความพึงพอใจในรูปแบบและลักษณะของการ จัดกิจกรรม	17.4	44.9	27.5	7.4	1.5	3.70	0.79588	มาก	

ตารางที่ 4 ข้อมูลตอบแบบสอบถาม

ระดับของการแปรความหมาย

ระหว่าง 4.24 - 5.00	=	มากที่สุด	ระหว่าง 3.43 - 4.23	=	มาก
ระหว่าง 2.62 - 3.42	=	ปานกลาง	ระหว่าง 1.81 - 2.61	=	น้อย
ระหว่าง 1.00 - 1.80	=	น้อยที่สุด			

สรุปผลการดำเนินโครงการ (ตามตารางที่ 4) พบว่า

4.1 ด้านความรู้ความเข้าใจวัตถุประสงค์ของโครงการ

1. กิจกรรมนี้เป็นกิจกรรมส่งเสริมและพัฒนาชนบทให้มีความเป็นอยู่ดีขึ้นพบว่าส่วนใหญ่นิสิตมีความรู้ความเข้าใจในระดับ มาก (3.91)
2. . กิจกรรมนี้เป็นกิจกรรมสร้างจิตอาสาพบว่าส่วนใหญ่นิสิตมีความรู้ความเข้าใจในระดับ มาก (4.17)
3. กิจกรรมนี้เป็นกิจกรรมบำเพ็ญประโยชน์และสร้างความสัมพันธ์อันดีกับชุมชนพบว่าส่วนใหญ่นิสิตมีความรู้ความเข้าใจในระดับ มาก (4.14)

4.2 ด้านประโยชน์ที่ได้รับจากกิจกรรม

1. ท่านได้ร่วมการถ่ายทอดประสบการณ์และความรู้วิชาชีพสู่ชุมชน ซึ่งเป็นการฝึกประสบการณ์อย่างดีพบว่านิสิตส่วนใหญ่ ได้รับประโยชน์ในระดับ มาก (3.63)
2. ท่านได้บำเพ็ญประโยชน์แก่ชุมชนอันจะทำให้เกิดจิตอาสาพบว่านิสิตส่วนใหญ่ได้รับประโยชน์จากกิจกรรมในระดับ มาก (3.78)
3. ชุมชนได้รับการพัฒนาและได้รับความรู้ใหม่พบว่านิสิตส่วนใหญ่ได้รับประโยชน์ในระดับ มากที่สุด (4.07)
4. ท่านได้มีการเรียนรู้การทำงานเป็นทีม การทำงานร่วมกับผู้อื่นพบว่านิสิตส่วนใหญ่ได้รับประโยชน์ในระดับ มาก (3.95)
5. กิจกรรมนี้เป็นกิจกรรมเสริมสร้างคุณธรรม จริยธรรม ซึ่งสามารถนำไปใช้ในชีวิตและการเรียนได้พบว่านิสิตส่วนใหญ่ได้รับประโยชน์ในระดับ มาก (4.11)

มาก (3.78)

4.3 ความพึงพอใจในกิจกรรม

- 1.ความพึงพอใจในสถานที่ในการจัดกิจกรรม พบว่านิสิตส่วนใหญ่มีความพึงพอใจในระดับ มาก (4.00)
- 2.ความพึงพอใจในระยะเวลาในการจัดกิจกรรม พบว่านิสิตส่วนใหญ่มีความพึงพอใจในระดับ มาก (3.62)
- 3 ความพึงพอใจในรูปแบบและลักษณะของการจัดกิจกรรม พบว่านิสิตส่วนใหญ่มีความพึงพอใจในระดับ มาก (3.70)

5. ข้อเสนอแนะการดำเนินงานกิจกรรมครั้งต่อไป

ข้อเสนอแนะ	ความถี่ (คน)
ต้องมีแผนถึง 2-3 แผนถึงจะแก้ปัญหานี้ได้	1
ผู้นำควรมีการวางแผนล่วงหน้ามากกว่านี้	1
อยากให้มีการจัดการแบ่งงานที่ชัดเจนมากกว่านี้และมีการประชุมกับหมู่คณะมากกว่านี้	1
อยากให้มีการทำงานที่เป็นระบบ	1
มีเสียงดังรบกวนเกินไป	1
ควรเตรียมงานมากกว่านี้ และควรมีส่วนร่วมกับชุมชน	1
คนมากกว่างาน	1
อยากให้มีการเตรียมการในรูปแบบกิจกรรมสันตนาการ	1
คนเยอะเกินไป กิจกรรมน้อยเกินไป	1
ควรมีระยะเวลาที่แน่นอน มีผู้รับผิดชอบงานที่ชัดเจน	1
อยากให้มีกิจกรรมที่เหมาะสมกับจำนวนคน	1
ประธานโครงการประสานงานได้ไม่ดี	1

6. รายงานผลการดำเนินงานตามระบบ PDCA

ผลการดำเนินงานโครงการโครงการค่ายสโมสรมนีสิตหอ. อาสาพัฒนาชนบท ครั้งที่ 5 เป็นไปตามแผนที่กำหนดไว้ (P) ตามวัน/เวลาที่กำหนดไว้ 17-18 กุมภาพันธ์ 2555 โดยมีการดำเนินกิจกรรมตามแผน (D) ซึ่ง เป็นไปตามวัตถุประสงค์ที่ตั้งไว้ คือ

1. เพื่อถ่ายทอดความรู้และบริการวิชาการสู่ชุมชน
2. เพื่อพัฒนาโรงเรียนในชนบทและส่งเสริมในด้านอุปกรณ์การเรียนและอุปกรณ์กีฬา
3. เพื่อให้ นิสิตคณะทรัพยากรธรรมชาติและอุตสาหกรรมเกษตรใช้เวลาว่างให้เกิดประโยชน์และมีส่วนร่วมในการพัฒนาชุมชน
4. เป็นการเผยแพร่ชื่อเสียงให้แก่มหาวิทยาลัยให้เป็นที่ประจักษ์ ซึ่งกิจกรรมนี้ดำเนินไปได้บรรลุเป้าหมายคือมีความพึงพอใจในกิจกรรม(3.90)

คณะกรรมการฝ่ายกิจกรรมนีสิตได้ติดตามและตรวจสอบการดำเนินงาน (C) ในซึ่งในปีการศึกษา 2553 พบว่ามีข้อเสนอแนะดังนี้

1. ต้องมีแผนถึง 2-3 แผนถึงจะแก้ปัญหานี้ได้
2. ผู้นำควรมีการวางแผนล่วงหน้ามากกว่านี้
3. อยากให้มีการจัดการแบ่งงานที่ชัดเจนมากกว่านี้และมีการประชุมกับหมู่คณะมากกว่านี้
4. อยากให้มีการทำงานที่เป็นระบบ
5. มีเสียงดังรบกวนเกินไป
6. ควรเตรียมงานมากกว่านี้ และควรมีส่วนร่วมกับชุมชน
7. คนมากกว่างาน

8. อยากให้มีการเตรียมการในรูปแบบกิจกรรมสั้นทางการ
9. คนเยอะเกินไป กิจกรรมน้อยเกินไป
10. ควรมีระยะเวลาที่แน่นอน มีผู้รับผิดชอบงานที่ชัดเจน
11. อยากให้มีกิจกรรมที่เหมาะสมกับจำนวนคน
12. ประธานโครงการประสานงานได้ไม่ดี
จะนำข้อคิดเห็นไปใช้ปรับปรุงในกิจกรรมต่อไป(A)

7. การบรรลุวัตถุประสงค์ จากดัชนีชี้วัดความสำเร็จ 2 ข้อ พบว่า

1. จำนวนผู้เข้าร่วมโครงการ มากกว่าร้อยละ 80 (เป้าหมายทั้งหมด 150. คน)
 - บรรลุวัตถุประสงค์ เนื่องจาก มีผู้เข้าร่วมการทั้งหมด 150 คน คิดเป็นร้อยละ 100
 - ไม่บรรลุวัตถุประสงค์ เนื่องจากมีผู้เข้าร่วมการทั้งหมด 112คน คิดเป็นร้อยละ 74.64
2. ผู้เข้าร่วมโครงการมีความพึงพอใจในระดับมาก ระดับคะแนน 3.5 (แบบสอบถาม)
 - บรรลุวัตถุประสงค์ เนื่องจาก มีความพึงพอใจในภาพรวมโครงการ ในระดับ 3.90
 - ไม่บรรลุวัตถุประสงค์ เนื่องจาก.....

ดังนั้นกิจกรรมนี้บรรลุวัตถุประสงค์ ร้อยละ 50

8. ภาพกิจกรรมประกอบโครงการ

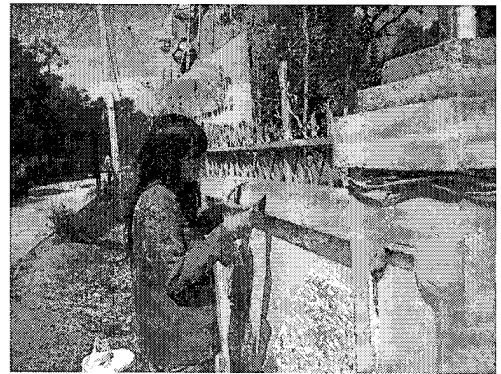
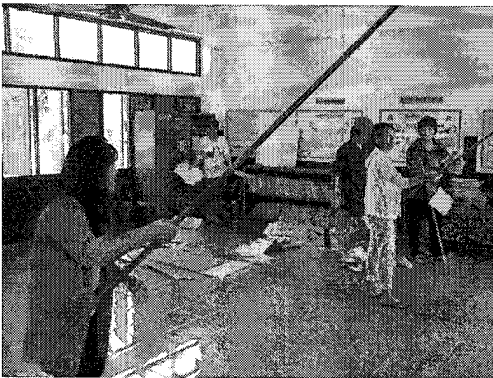
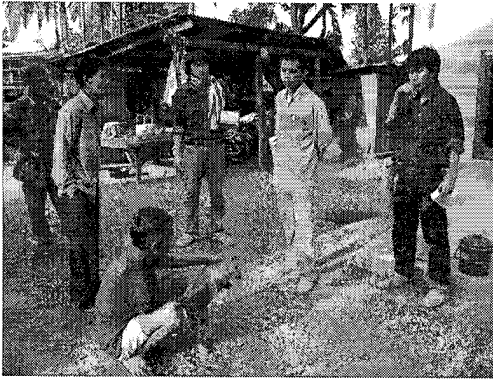

โครงการ ค่ายสโมสรมนีสิตทอ. อาสาพัฒนาชนบท
คณะกรรมการธรรมชาติและอุตสาหกรรมเกษตร ประจำปี 2554

1. ผู้รับผิดชอบโครงการ

สโมสรมนีสิตคณะกรรมการธรรมชาติและอุตสาหกรรมเกษตร

2. หลักการและเหตุผล

ด้วยคณะกรรมการธรรมชาติและอุตสาหกรรมเกษตรได้เล็งเห็นถึงความสำคัญของการพัฒนาการศึกษาและสุขภาพของเยาวชน ชาวบ้านในถิ่นทุรกันดาร และได้ตระหนักถึงภาระหน้าที่และความรับผิดชอบในการมีส่วนร่วมที่จะสร้างสรรค์สังคมไทย จึงได้จัดทำ โครงการค่ายสโมสรมนีสิต ทอ.อาสาพัฒนาชนบท เพื่อส่งเสริมให้เด็กที่จะเติบโตเป็นผู้ใหญ่อย่างมีศักยภาพ การส่งเสริมให้เด็กเกิดการเรียนรู้ และเพิ่มพูนประสบการณ์ นับว่าเป็นผลดีต่อประเทศ ในการนี้มหาวิทยาลัยเกษตรศาสตร์ได้เข้ามามีส่วนร่วมเกี่ยวข้องในการพัฒนาในด้านต่างๆ จนไปถึงการแนะแนวทางให้ความรู้ ในการศึกษาต่อและมีส่วนร่วมในการทำกิจกรรมร่วมกับชุมชนเพื่อฝึกความกล้าแสดงออก ความเป็นผู้นำ และปูพื้นฐานพร้อมทั้งเป็นกำลังใจและผลักดันให้เด็กและเยาวชนมีความกระตือรือร้น เพื่อที่จะศึกษาต่อในระดับสูงขึ้น

การออกค่ายพัฒนาชนบทนับว่าเป็นโอกาสอันดีที่นิสิตคณะกรรมการธรรมชาติและอุตสาหกรรมเกษตร ได้มีส่วนร่วมพัฒนาชุมชนถิ่นทุรกันดารซึ่งเป็นหัวใจหลัก ในด้านการบริการสังคมและเสริมสร้างประโยชน์แก่ชุมชน และเป็นโอกาสอันดีที่จะได้สร้างชื่อเสียงและเผยแพร่ชื่อเสียงของมหาวิทยาลัย ให้เป็นที่รู้จัก ยิ่งขึ้นไป

3. วัตถุประสงค์

1. เพื่อถ่ายทอดความรู้และบริการวิชาการสู่ชุมชน
2. เพื่อพัฒนาโรงเรียนในชนบทและส่งเสริมในด้านอุปกรณ์การเรียนและอุปกรณ์กีฬา
3. เพื่อให้ นิสิตคณะกรรมการธรรมชาติและอุตสาหกรรมเกษตรใช้เวลาว่างให้เกิดประโยชน์และมีส่วนร่วมในการพัฒนาชุมชน
4. เป็นการเผยแพร่ชื่อเสียงให้แก่มหาวิทยาลัยให้เป็นที่ประจักษ์

4. กลุ่มเป้าหมาย นิสิตคณะกรรมการธรรมชาติและอุตสาหกรรมเกษตร

จำนวน 150 คน

5. ผู้เข้าร่วมโครงการ

อาจารย์ บุคลากร

จำนวน 10 คน

รวมทั้งหมด

160 คน

11. ผลที่คาดว่าจะได้รับ

1. พื้นที่ออกค่ายได้รับการพัฒนา
2. โรงเรียนมีอุปกรณ์การเรียนและอุปกรณ์เพิ่มมากขึ้นกีฬาเพิ่มมากขึ้น
3. มหาวิทยาลัยได้รับการเผยแพร่ชื่อเสียง
4. นิสิตคณะทรัพยากรธรรมชาติและอุตสาหกรรมเกษตรได้ถ่ายทอดความรู้สู่ชุมชน
5. นิสิตคณะทรัพยากรธรรมชาติและอุตสาหกรรมเกษตรมีความสามัคคีและรู้จักการทำงานร่วมกับผู้อื่น

12. ความเสี่ยงในการดำเนินงาน

1. สถานที่ออกค่ายไกลการเดินทางอาจเกิดอันตรายได้

13. การประเมินผล

1. การตอบแบบสอบถามการเข้าร่วมโครงการและการสังเกต
2. การทำแบบทดสอบหลังทำกิจกรรม

กำหนดการโครงการสโมสรนิสิตทอ.อาสาพัฒนาชนบท
 คณะทรัพยากรธรรมชาติและอุตสาหกรรมเกษตร ประจำปี 2555
 วันเสาร์-อาทิตย์ ที่ 18-19 กุมภาพันธ์ 2555

วัน - เวลา	กิจกรรม	หมายเหตุ
วันเสาร์ที่ 18 กุมภาพันธ์ พ.ศ.2555 6.00 - 6.30 น.	- นิสิตที่เข้าร่วมโครงการออกค่ายรวมกันที่ อาคาร 7	
6.30 - 9.00 น.	- ออกเดินทาง	* โดยรถที่ได้จัดเตรียมไว้
9.00 - 9.30 น.	- ทำพิธีเปิดโครงการ	
9.30 - 12.00 น.	- นิสิตและนักเรียนร่วมกันทำกิจกรรมและ พัฒนาโรงเรียน สาธิตทำแปลงเกษตร และให้ความรู้ทาง โภชนาการ	
12.00 - 13.00 น.	- พักรับประทานอาหารกลางวัน	
13.00 - 14.00 น.	- กิจกรรมสันทนาการ -	* โดยทีมงานสันทนาการ
14.00 - 17.00 น.	- นิสิตร่วมกันทำกิจกรรมพัฒนาวัดและหมู่บ้าน	
17.00น.-18.00น.	ร่วมรับประทานอาหาร	
18.00-19.00น.	พักผ่อนตามอัธยาศัย	
19.00-21.00น.	กิจกรรมรอบกองไฟ	
21.00น.	สวดมนต์เข้านอน	

แบบประเมิน โครงการค่ายสโมสนิสิต ทอ. อาสาพัฒนาชนบท ครั้งที่ 5

ระหว่างวันที่ 18-19 กุมภาพันธ์ 2555

ณ บ้านซ่งเต่า หมู่ 6 ต.นาเพียง อ.กุสุมาลย์ อ.เมือง จ.สกลนคร

คำชี้แจง กรุณาทำเครื่องหมาย ลงใน หน้าข้อความที่ตรงกับท่านมากที่สุด

ส่วนที่ 1 ข้อมูลทั่วไปของผู้ตอบแบบสอบถาม

1. เพศ ชาย หญิง
2. ชั้นปี 1 2 3 4
3. สาขาวิชา..... A52 A53 A54 A55 อื่นๆ ระบุ

หัวข้อ	ระดับการประเมิน				
	มากที่สุด	มาก	ปานกลาง	น้อย	น้อยที่สุด
1.ด้านความรู้และความเข้าใจ					
1.1 กิจกรรมนี้เป็นกิจกรรมส่งเสริมและพัฒนาชนบทให้มีความเป็นอยู่ที่ดีขึ้น					
1.2 กิจกรรมนี้เป็นกิจกรรมการสร้างจิตอาสา					
1.3 กิจกรรมนี้เป็นกิจกรรมบำเพ็ญประโยชน์ และสร้างความสัมพันธ์อันดีกับชุมชน					
1.4 กิจกรรมนี้เป็นกิจกรรมที่เผยแพร่ชื่อเสียงของคณะ มหาวิทยาลัย					
2. ด้านประโยชน์ที่ได้รับจากกิจกรรม					
2.1 ท่านได้ร่วมถ่ายทอดประสบการณ์และให้ความรู้วิชาชีพสู่ชุมชน ซึ่งเป็นการฝึกประสบการณ์อย่างดี					
2.2 ชุมชนได้รับการพัฒนาและได้รับความรู้ใหม่ๆ					
2.3 ท่านได้ร่วมกันบำเพ็ญประโยชน์แก่ชุมชน ซึ่งจะให้เกิดความมีจิตอาสามากขึ้น					
2.4 ท่านมีได้เรียนรู้วิธีการทำงานเป็นทีม การทำงานร่วมกับผู้อื่น					
2.5 กิจกรรมนี้เป็นกิจกรรมเสริมสร้างคุณธรรม จริยธรรม ซึ่งจะสามารถนำไปเป็นหลักในการดำเนินชีวิต และการเรียนได้					
3. ความพึงพอใจในกิจกรรม					
3.1 ความพึงพอใจในสถานที่ในการจัดกิจกรรม					
3.2 ความพึงพอใจในระยะเวลาในการจัดกิจกรรม					
3.3 ความพึงพอใจในรูปแบบและลักษณะของการจัดกิจกรรม					

ข้อเสนอแนะการจัดกิจกรรมครั้งต่อไป.....

.....

.....

.....

.....

กรุณาส่งคืนคณะกรรมการสโมสนิสิต คณะทรัพยากรธรรมชาติและอุตสาหกรรมเกษตร