



รายงาน

โครงการ ทอ.ก้าวหน้า

กิจกรรม สัมมนาบุคลากร ประจำปี ๒๕๕๖ “ ทอ. ๓๖๐ องศา ”
คณะกรรมการธรรมชาติและอุตสาหกรรมเกษตร

จัดทำโดย

คณะกรรมการธรรมชาติและอุตสาหกรรมเกษตร
มหาวิทยาลัยเกษตรศาสตร์
วิทยาเขตเฉลิมพระเกียรติ จังหวัดสกลนคร



รายงาน

โครงการ ทอ.ก้าวหน้า

กิจกรรม สัมมนาบุคลากร ประจำปี 2556 “ ทอ. 360 องศา ”
คณะทรัพยากรธรรมชาติและอุตสาหกรรมเกษตร

จัดทำโดย

คณะทรัพยากรธรรมชาติและอุตสาหกรรมเกษตร
มหาวิทยาลัยเกษตรศาสตร์
วิทยาเขตเฉลิมพระเกียรติ จังหวัดสกลนคร

แบบสรุปผลการประเมินโครงการ ทอ.ก้าวหน้า กิจกรรมสัมมนาบุคลากร ประจำปี 2556

“ ทอ. 360 องศา ” คณะทรัพยากรธรรมชาติและอุตสาหกรรมเกษตร

ข้อมูลที่จำเป็น

จำนวนบุคลากรที่ทำแบบประเมิน 22 คน จากจำนวนบุคลากรที่เข้าร่วมกิจกรรม 24 คน คิดเป็นร้อยละ 92 จากบุคลากรที่เข้าร่วมกิจกรรม ซึ่งบุคลากรที่เข้าร่วมกิจกรรม คิดเป็นร้อยละ 50 จากบุคลากรที่ปฏิบัติงานทั้งหมด 48 คน (ไม่รวมลาวิจัย ลาคลอด ลาป่วย ลาอุปสมบท) โดยแบ่งตามแบบประเมิน ดังนี้

ส่วนที่ 1 ข้อมูลทั่วไป

เพศ ชาย จำนวน 6 คน (27.27%) หญิง จำนวน 16 คน (72.72%)
 ประเภท สายวิชาการ จำนวน 16 คน (72.72%)
 สายสนับสนุนและช่วยวิชาการ จำนวน 6 คน (27.27%)

ส่วนที่ 2 แบบสำรวจความคิดเห็น

หัวข้อ	เกณฑ์ประเมิน				
	ดีมาก	ดี	ปานกลาง	พอใช้	ต้องปรับปรุง
1. การเตรียมความพร้อมในการสัมมนา	13 (56.5%)	10 (43.5%)			
2. การประชาสัมพันธ์และชี้แจงการสัมมนา	14 (60.8%)	9 (39.2%)			
3. การเดินทางไปสัมมนา	15 (65.21%)	7 (30.43%)	1 (4.34%)		
4. สถานที่ในการสัมมนา	14 (60.8%)	8 (34.78%)	1 (4.34%)		
5. อาหารและเครื่องดื่มในการสัมมนา	12 (52.17%)	8 (34.78%)	2 (8.69%)		
6. ระยะเวลา/วัน เวลา ที่จัดกิจกรรม	15 (65.21%)	6 (20.08%)	2 (8.69%)		
7. การสร้างความสัมพันธ์ที่ระหว่งบุคลากรในคณะ	6 (20.08%)	14 (60.8%)	3 (13.04%)		
8. ขวัญกำลังใจที่ได้จากการสัมมนา	15 (65.21%)	8 (34.78%)			
9. เปิดโลกทัศน์ให้บุคลากร	14 (60.8%)	9 (39.2%)			
10. ความพึงพอใจโดยรวม	13 (56.5%)	10 (43.5%)			

11. ท่านต้องการให้คณะจัดกิจกรรมสัมมนาบุคลากรอีกหรือไม่

ต้องการ ร้อยละ 100% ไม่ต้องการ ไม่มีผู้เลือกข้อนี้

12. หากคณะจัดกิจกรรมสัมมนาบุคลากรที่ท่านต้องช่วยค่าใช้จ่ายบางส่วน ท่านจะยินดีหรือไม่

ยินดี ร้อยละ 94.5% ไม่ยินดี ไม่มีผู้เลือกข้อนี้

อื่นๆ (ระบุ) ขึ้นอยู่กับว่าจ่ายเท่าไร/ ยินดี หากทำให้เดินทางสะดวกขึ้น ร้อยละ 4.5%

13. ท่านต้องการให้คณะจัดกิจกรรมสัมมนาบุคลากรแบบใดในปี 2557

ในวิทยาเขต ไม่มีผู้เลือกข้อนี้ นอกวิทยาเขต ร้อยละ 100%

ส่วนที่ 3 ข้อเสนอแนะ

จัด 4 ประเทศ ไทย ลาว เวียดนาม กัมพูชา, ประทับใจมาก ได้เปิดโลกทัศน์ ขอบคุณผู้จัดกิจกรรม, อยากไปทะเล, อยากให้บุคลากรเข้าร่วมมากๆ, งบประมาณออกเพิ่มไม่เกิน 3,000 บาท, อยากไปต่างประเทศ, ไปประเทศมาเลเซีย สิงคโปร์, ที่ไหนก็ได้นอกวิทยาเขต, อยากให้มีกิจกรรมกลุ่มสัมพันธ์, ไปจังหวัดหนองคาย, อยากไปเชียงใหม่ เชียงใหม่, อยากให้มีสถานที่ทำกิจกรรมร่วมกันในช่วงเย็น

ส่วนที่ 4 ประมวลผลของโครงการและการปรับปรุงโครงการ

โครงการนี้สำเร็จลุล่วงด้วยดี ความพึงพอใจโดยรวมของโครงการจัดอยู่ในเกณฑ์ดีมาก โดยประมวลจากระดับคะแนนในการสำรวจความคิดเห็น

จุดแข็ง

1. บุคลากรบางท่าน ซึ่งมีปัญหาเรื่องการเดินทางไกล ปัญหาสุขภาพ ได้มีโอกาสเข้าร่วมกิจกรรมด้วย
2. สร้างขวัญกำลังใจให้บุคลากร
3. เปิดโลกทัศน์ให้บุคลากร

จุดอ่อน

1. การจัดกิจกรรมต้องเสียค่าใช้จ่ายเพิ่มเติมทำให้บุคลากรบางท่านไม่สามารถเข้าร่วมได้
2. กิจกรรมกลุ่มสัมพันธ์มีน้อย ควรเพิ่มกิจกรรมนี้ในโอกาสต่อไป

ส่วนที่ 5 ภาพกิจกรรม

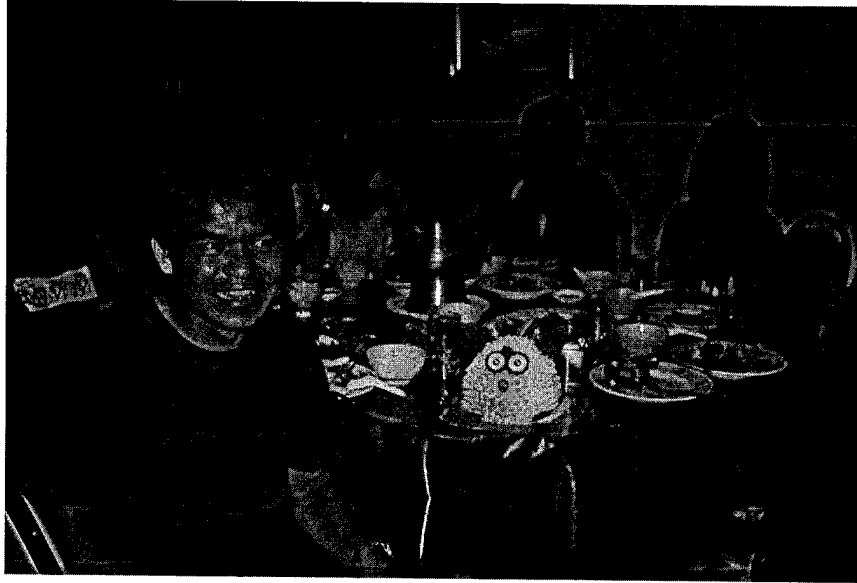

ภาพที่ 1 กิจกรรมรับประทานอาหารและแลกเปลี่ยนความคิดเห็นเพื่อพัฒนาคณะ

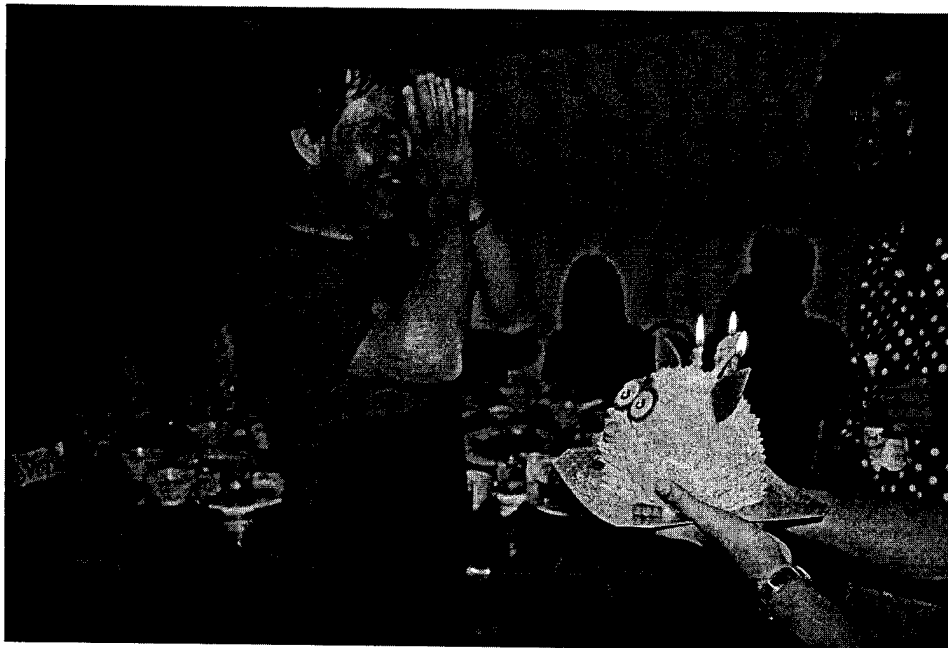

ภาพที่ 2 คนบดอวยพรวันเกิด นายยุทธกร พรหมสาขา ณ สกลนคร



ภาพที่ 3 กิจกรรม 360 องศา (บนและล่าง นำบุคลากรทุกท่านเดินทางโดยเรือสู่เกาะพีพี)

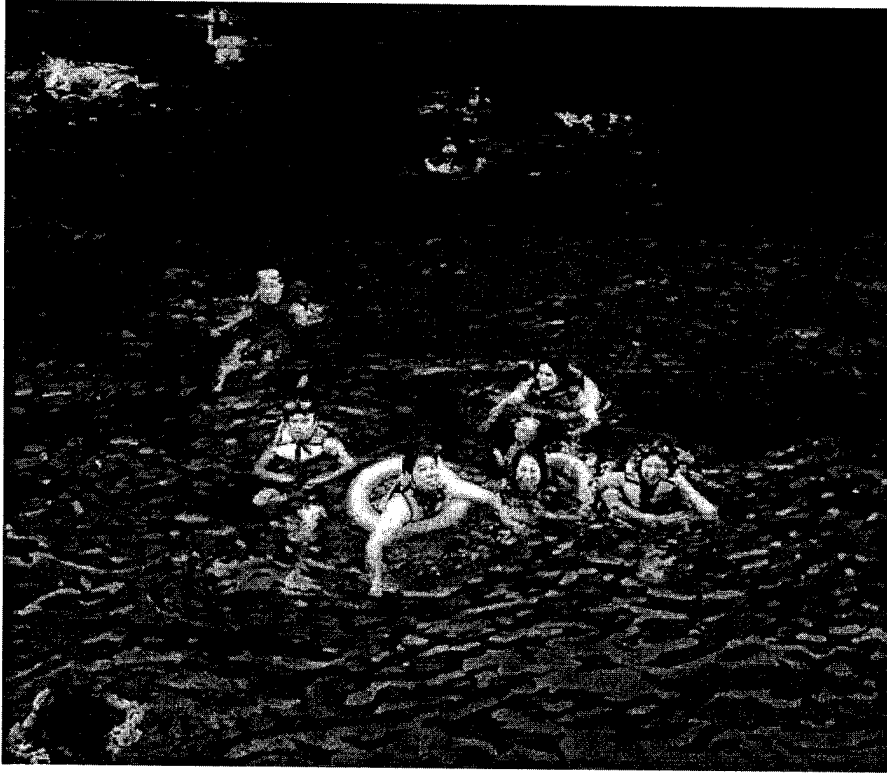

ภาพที่ 4 กิจกรรม 360 องศา (ดำน้ำชมระบบนิเวศทางทะเล)

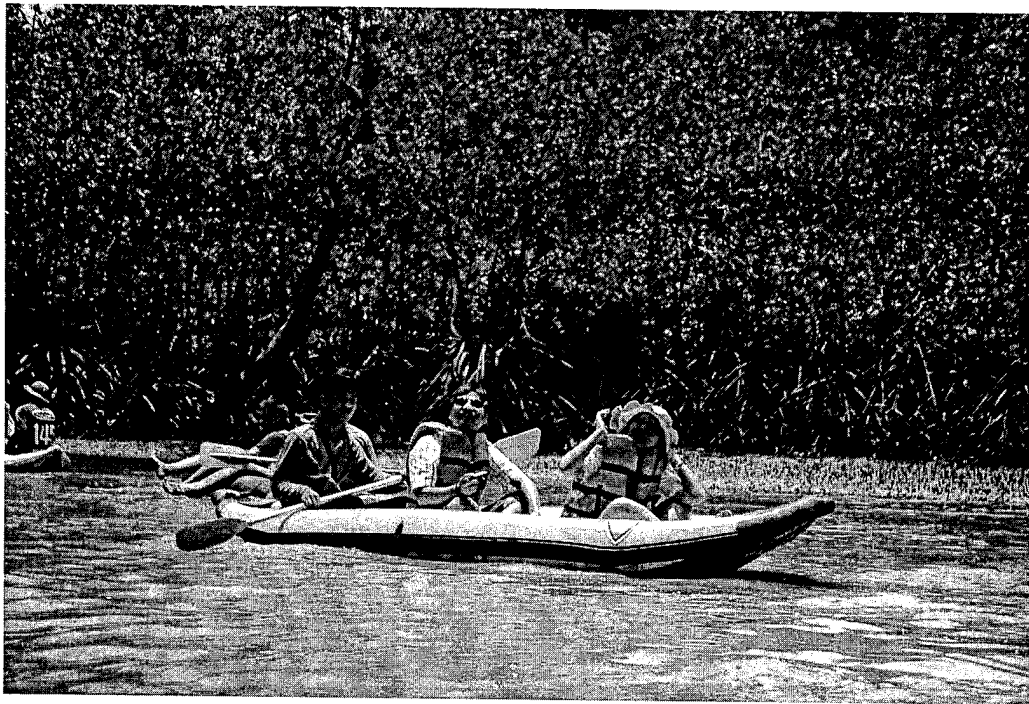
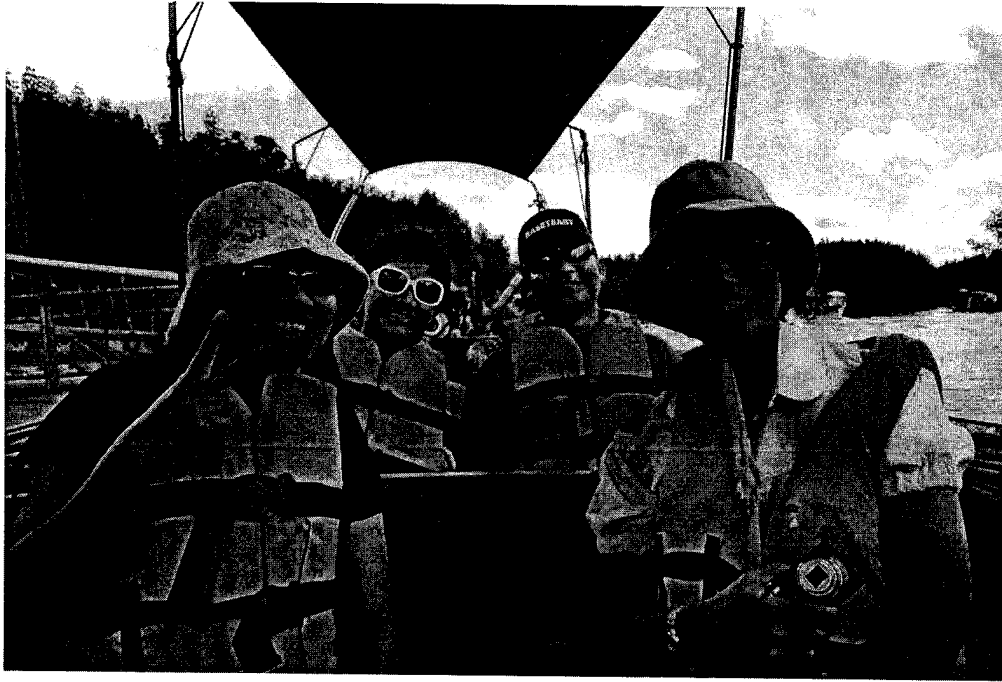

ภาพที่ 5 กิจกรรม 360 องศา
(บนนั่งเรือหางยาวและลำนั่งเรือแคนู ชมนิเวศวิทยาป่าชายเลน ณ อ่าวพังงา)



ภาพที่ 6 กิจกรรม 360 องศา (บนชายหาดเขาตาปูและเขาพิงกัน)