

รายงานสรุปผล

โครงการเสริมสร้างความรู้ทางด้านอุตสาหกรรมเกษตรและ
ศึกษาดูงานนอกสถานที่
ระหว่างวันที่ 15- 18 ตุลาคม พ.ศ. 2555

ภาคปลาย ปีการศึกษา 2555
สาขาวิชาเทคโนโลยีการอาหาร
คณะทรัพยากรธรรมชาติและอุตสาหกรรมเกษตร
มหาวิทยาลัยเกษตรศาสตร์ วิทยาเขตเฉลิมพระเกียรติ จังหวัดสกลนคร

บทสรุปผู้บริหาร

ตอนที่ 1 : ข้อมูลทั่วไปของโครงการ

1. ชื่อโครงการ...เสริมสร้างความรู้ทางด้านอุตสาหกรรมเกษตรและศึกษาดูงานนอกสถานที่ รหัสโครงการ.....

1.1 แหล่งงบประมาณ

งบประมาณแผ่นดิน งบประมาณเงินรายได้ อื่นๆ

1.2 หมวดรายจ่าย

งบอุดหนุน งบรายจ่ายอื่น งบกลาง งบจากภายนอก

2. ความสอดคล้องกับประเด็นยุทธศาสตร์คณะ/พันธกิจของคณะ

● สอดคล้องกับประเด็นยุทธศาสตร์คณะที่ :

- 1 พัฒนาระบบการผลิตบัณฑิตที่มีคุณภาพและคุณธรรม
- 2 สร้างงานวิจัยและงานสร้างสรรค์ในระดับภูมิภาคลุ่มน้ำโขง
- 3 ให้บริการวิชาการตรงตามความต้องการของอนุภูมิภาคลุ่มน้ำโขง
- 4 สร้างเอกลักษณ์ทางวิชาการของคณะไปสู่ระดับอนุภูมิภาคลุ่มน้ำโขง (ปี 2555-2558 เน้นการวิจัย)
- 5 สร้างชื่อเสียงของคณะสู่ภูมิภาคอาเซียน
- 6 พัฒนาระบบการบริหารจัดการให้มีประสิทธิภาพ

● สอดคล้องกับพันธกิจคณะที่ :

- 1 มุ่งผลิตบัณฑิตที่มีคุณภาพและคุณธรรม
- 2 มุ่งสร้างผลงานวิจัยและงานสร้างสรรค์ในระดับอนุภูมิภาคลุ่มน้ำโขง
- 3 มุ่งให้บริการวิชาการและถ่ายทอดองค์ความรู้ที่ตอบสนองความต้องการเพื่อยกระดับการแข่งขันของอนุภูมิภาค
- 4 มุ่งสร้างเอกลักษณ์ทางวิชาการ และชื่อเสียงของคณะไปสู่ความเป็นผู้นำในระดับอนุภูมิภาคลุ่มน้ำโขง
- 5 มุ่งทำนุบำรุงศิลปวัฒนธรรม

ตอนที่ 2 : ข้อมูลการประเมินผลสัมฤทธิ์ของโครงการ

2.1 วัตถุประสงค์

- บรรลุตามวัตถุประสงค์ของโครงการ
- ไม่บรรลุตามวัตถุประสงค์ของโครงการ เพราะ.....

2.2 ผลการดำเนินงาน (ให้ระบุการดำเนินงานและกิจกรรมของโครงการ)

ตามแผนการดำเนินงาน โครงการเสริมสร้างความรู้ทางด้านอุตสาหกรรมเกษตรและศึกษาดูงานนอกสถานที่ วันที่ 15-18 ตุลาคม 2555 ทั้งนี้ได้รับความร่วมมือจากนิสิตสาขาวิชาเทคโนโลยีการอาหาร เข้าร่วม

โครงการในครั้งนี้ร้อยละ 100 โรงงานที่ศึกษาดูงานมีทั้งหมด 6 โรงงาน แยกเป็น 2 กลุ่ม และนิสิตได้รับความรู้ตามร้อยละ ดังนี้

กลุ่มที่.1

บริษัท ไทยเพอร์ซิเดนท์ฟูดส์ จำกัด (มหาชน)	ร้อยละ 11.66
บริษัท จีเอฟพีที จำกัด (มหาชน)	ร้อยละ 55.68
บริษัท จิววด จำกัด	ร้อยละ 32.66

กลุ่มที่.2

บริษัท ไทยเพอร์ซิเดนท์ฟูดส์ จำกัด (มหาชน)	ร้อยละ 13.24
บริษัท แมคคีย์ ฟู้ด เซอร์วิสเซล (ประเทศไทย) จำกัด	ร้อยละ 57.32
บริษัท น้ำปลาพิไชย จำกัด	ร้อยละ 29.44

จากผลการประเมินความพึงพอใจของคณาจารย์ บุคลากร และนิสิตที่เข้าร่วมโครงการเสริมสร้างความรู้ด้านอุตสาหกรรมเกษตรและศึกษาดูงานนอกสถานที่ จำนวน 72 คน โดยใช้วิธีการกรอกแบบสอบถาม มีความคิดเห็นเกี่ยวกับโครงการฯ ดังนี้

หัวข้อ	ดีมาก (ร้อยละ)	ดี (ร้อยละ)	ปานกลาง (ร้อยละ)	พอใช้ (ร้อยละ)	ควรปรับปรุง (ร้อยละ)
1. ความเหมาะสมของยานพาหนะในการเดินทาง ไป-กลับ	72.12	21.22	5.0	1.66	-
2. ความเหมาะสมในการเดินทางระหว่างโรงงาน	19.21	58.64	12.34	5.53	4.48
3. ความเหมาะสมของระยะเวลาในการศึกษาดูงาน (4 วัน)	31.16	48.63	17.23	2.98	-
4. ความเหมาะสมของระยะเวลาในการดูงานแต่ละโรงงาน	57.66	35.42	6.92	-	-
5. ความเหมาะสมของประเภทของโรงงานที่ศึกษาดูงาน	28.18	57.71	11.47	1.54	1.10
6. ความเหมาะสมของจำนวนโรงงานที่ศึกษาดูงาน	32.44	52.38	12.39	2.12	-
7. ความรู้ที่ได้รับจากการศึกษาดูงานในแต่ละโรงงาน	29.28	61.33	9.39	-	-
8. ความเหมาะสมของที่พักระหว่างศึกษาดูงาน	4.56	39.23	20.96	23.32	11.93
9. นิสิตมีความพึงพอใจในการศึกษาดูงาน	33.74	51.83	7.62	5.55	1.26

2.3 ผลสัมฤทธิ์ตามตัวชี้วัดความสำเร็จ

ตัวชี้วัด	เป้าหมาย	ผลที่ได้รับ	เปรียบเทียบเป้าหมาย/ผลที่ได้รับ (บรรลุเป้าหมายหรือไม่)
1.ผู้เข้าร่วมโครงการ	ร้อยละ 100	ร้อยละ 100	บรรลุเป้าหมาย

2.4 การเบิกจ่ายงบประมาณ

งบประมาณได้รับการอนุมัติ 140,000 บาท เบิกจ่ายจริง 140,000 บาท คิดเป็นร้อยละ 100.0

ไม่มีการเปลี่ยนแปลงโอนหมวดรายจ่าย

มีการเปลี่ยนแปลงโอนหมวดรายจ่าย

จากหมวด..... เป็นหมวด..... จำนวนเงิน.....บาท

2.5 ระยะเวลาดำเนินงาน วันที่ 15-18 ตุลาคม 2555

2.6 สถานที่ดำเนินงาน

ภายในมหาวิทยาลัย

ภายนอกจังหวัดสมุทรปราการ และจังหวัดชลบุรี.....

2.7 ปัญหา/อุปสรรคในการดำเนินงานโครงการ

ไม่มี

มี(ระบุ)

1) การติดต่อสถานที่ศึกษาดูงานค่อนข้างยาก เนื่องจากนิสิตมีจำนวนมาก บางโรงงานจำกัดจำนวนผู้ที่เข้าไปศึกษาดูงาน ทำให้การศึกษาดูงานยังไม่ครบทุกด้าน เช่น อุตสาหกรรมเครื่องดื่ม อุตสาหกรรมขนม ฯลฯ

2) ด้านการเดินทาง ในบางวันต้องมีการเดินทางค่อนข้างไกล เพื่อให้ได้ไปทันตามเวลาที่กำหนด จึงต้องออกเดินทางแต่เช้า ทำให้นิสิตไม่ค่อยกระปี้กระเป่า

3) ด้านที่พักติดต่อค่อนข้างยาก เนื่องจากนิสิตมีจำนวนมาก ทำให้ได้ที่พักค่อนข้างไกลจากโรงงานที่จะไปศึกษาดูงาน

2.8 แนวทางการแก้ไข (ในการจัดทำครั้งต่อไป)

.....เมื่อทราบสถานที่ที่จะเข้าศึกษาดูงานแล้ว จะสามารถจัดหาที่พักได้ตามความเหมาะสม.....

2.9 การบูรณาการงานบริการวิชาการ (ตามตัวบ่งชี้ สกอ.และสมศ.)

1) ผลการนำความรู้และประสบการณ์จากการให้บริการวิชาการมาใช้ในการพัฒนาการเรียนการสอนและการวิจัย

การเรียนการสอน

วิชาการรวมวิธีการแปรรูปอาหาร หลักวิศวกรรมอาหาร เทคโนโลยีการแปรรูปอาหาร การสุขาภิบาล

โรงงานอุตสาหกรรมอาหาร

การวิจัย

ชื่องานวิจัย

ผู้วิจัย.....

2) ผลการเรียนรู้และเสริมสร้างความเข้มแข็งของชุมชนหรือองค์กรภายนอก

การสร้างความร่วมมือกับหน่วยงานภายนอก

รายละเอียด 1. บริษัท ไทยเพรซิเดนท์ฟู้ดส์ จำกัด (มหาชน)

2. บริษัท จีวฮวด จำกัด

3. บริษัท น้ำปลาพิไชย จำกัด

4. บริษัท จีเอฟพีที จำกัด (มหาชน)

5. บริษัท แมคคีย์ฟู้ด เซอร์วิสเซล (ประเทศไทย) จำกัด

2.10 ประโยชน์ที่ได้รับจากโครงการ

1) นิสิตได้ศึกษาเรียนรู้จากพื้นที่จริง ภายหลังจากได้เรียนรู้ในภาคทฤษฎีในห้องเรียนและตำรา แล้วสามารถนำความรู้และประสบการณ์ที่ได้มาประยุกต์ใช้ให้เกิดประสิทธิผลสูงสุด ทั้งในด้านการเรียนและการดำเนินชีวิตในอนาคต

2) นิสิตมีความรู้และความเข้าใจเกี่ยวกับงานทางด้านอุตสาหกรรมเกษตรมากขึ้น มีข้อมูลประกอบการตัดสินใจเกี่ยวกับสาขาวิชาชีพของตนเองในอนาคต

ลงชื่อ.....*สิรินาฏ เนติศรี*..... ผู้รายงานข้อมูล

(นางสาวสิรินาฏ เนติศรี)

นักวิทยาศาสตร์

รายงานสรุปผล

โครงการเสริมสร้างความรู้ทางด้านอุตสาหกรรมเกษตรและ
ศึกษาดูงานนอกสถานที่
ระหว่างวันที่ 15- 18 ตุลาคม พ.ศ. 2555

ภาคปลาย ปีการศึกษา 2555
สาขาวิชาเทคโนโลยีการอาหาร
คณะทรัพยากรธรรมชาติและอุตสาหกรรมเกษตร
มหาวิทยาลัยเกษตรศาสตร์ วิทยาเขตเฉลิมพระเกียรติ จังหวัดสกลนคร

คำนำ

โครงการเสริมสร้างความรู้ทางด้านอุตสาหกรรมเกษตรและศึกษาดูงานนอกสถานที่ จัดขึ้นมีวัตถุประสงค์เพื่อให้นิสิตได้รับความรู้ทางด้านอุตสาหกรรมเกษตรนอกเหนือจากความรู้ที่ได้เรียนจากตำรา เพื่อนิสิตได้ประสบการณ์ตรงจากการทำงานจริงจากอุตสาหกรรมอาหารประเภทต่าง ๆ ตลอดจนสามารถนำความรู้ที่ได้มาประยุกต์ใช้ให้เกิดประโยชน์ในการประกอบอาชีพต่อไป อีกทั้งทำให้นิสิตได้เรียนรู้ถึงกระบวนการผลิต และเทคโนโลยีใหม่ที่นำมาใช้กับอุตสาหกรรมอาหาร

หัวหน้าโครงการ ฯ

สารบัญ

หัวข้อ	หน้า
โครงการ	1
กำหนดการโครงการ	4
รายงานการประเมินผลการปฏิบัติงานโครงการ	5
สรุปแบบประเมิน	12
ภาคผนวก	
- ภาพกิจกรรม	15

**โครงการเสริมสร้างความรู้ทางด้านอุตสาหกรรมเกษตร
และศึกษาดูงานนอกสถานที่
คณะทรัพยากรธรรมชาติและอุตสาหกรรมเกษตร
มหาวิทยาลัยเกษตรศาสตร์ วิทยาเขตเฉลิมพระเกียรติ จังหวัดสกลนคร**

1. ผู้รับผิดชอบ สาขาวิชาเทคโนโลยีการอาหาร คณะทรัพยากรธรรมชาติและอุตสาหกรรมเกษตร

2. หลักการและเหตุผล

คณะทรัพยากรธรรมชาติและอุตสาหกรรมเกษตร ได้เปิดการเรียนการสอนวิชา 01053322 กรรมวิธีการแปรรูปอาหาร วิชา 04801331 หลักวิศวกรรมอาหาร วิชา 04801323 เทคโนโลยีในกระบวนการแปรรูปอาหาร และวิชา 01052444 การสุขาภิบาลโรงงานอุตสาหกรรมอาหาร ให้แก่นิสิตสาขาเทคโนโลยีการอาหาร จำนวน 65 คน (นิสิตชั้นปีที่ 3 จำนวน 55 คน นิสิตชั้นปีที่ 4 จำนวน 10 คน)

ในการเรียนการสอนรายวิชาต่างๆ ดังกล่าว นอกจากมีการบรรยาย การฝึกปฏิบัติในห้องเรียน และการศึกษาค้นคว้าเพิ่มเติมจาก ยังมีการศึกษาดูงานในโรงงานอุตสาหกรรมอาหารอีก เพื่อเสริมสร้างความรู้ความเข้าใจในเนื้อหาวิชาแก่นิสิตให้มากขึ้น และเพื่อให้การเรียนการสอนในรายวิชาดังกล่าวเกิดประโยชน์และประสิทธิผลสูงสุด จึงได้จัดทำโครงการเป็นประจำทุกปี ซึ่งในปีการศึกษา 2554 จากผลการดำเนินการได้มีข้อเสนอแนะว่าควรเพิ่มจำนวนวันศึกษาดูงานและความหลากหลายของโรงงาน

ดังนั้นในปีการศึกษา 2555 เพื่อให้เกิดความหลากหลายของโรงงานจึงได้มีการขอเข้าศึกษาดูงานโรงงาน ดังต่อไปนี้ โรงงานบะหมี่กึ่งสำเร็จรูป โรงงานผลิตภัณฑ์ไก่แปรรูป โรงงานผลิตภัณฑ์นมผง และโรงงานน้ำปลา จึงจัดทำ “โครงการเสริมสร้างความรู้ทางด้านอุตสาหกรรมเกษตรและศึกษาดูงานนอกสถานที่” ในวันที่ 15 – 18 ตุลาคม พ.ศ. 2555 ขึ้น ทั้งนี้เพื่อให้ นิสิตมีความรู้ความเข้าใจในสาขาวิชาชีพของตนเองมากยิ่งขึ้น

3. วัตถุประสงค์

1. เพื่อให้ นิสิตศึกษาเรียนรู้จากพื้นที่จริง ภายหลังจากได้เรียนรู้ในภาคทฤษฎีในห้องเรียน และตำรา แล้วสามารถนำความรู้และประสบการณ์ที่ได้มาประยุกต์ใช้ให้เกิดประสิทธิผลสูงสุด ทั้งในด้านการเรียนและการดำเนินชีวิตในอนาคต

2. เพื่อให้ นิสิตมีความรู้และความเข้าใจเกี่ยวกับงานทางด้านอุตสาหกรรมเกษตร เพื่อนำไปประกอบการตัดสินใจเกี่ยวกับสาขาวิชาชีพของตนเองในอนาคต

4. วัน เวลา และสถานที่ดำเนินโครงการ

ระหว่างวันที่ 1 - 30 ตุลาคม พ.ศ. 2555 ศึกษาดูงานโรงงานอุตสาหกรรมอาหาร ในเขตภาคตะวันออกเฉียงเหนือ

5. ผู้เข้าร่วมโครงการ

1) นิสิตสาขาวิชาเทคโนโลยีการอาหาร ชั้นปีที่ 3 จำนวน 55 คน ชั้นปีที่ 4 จำนวน 10 คน (ตามเอกสารแนบ)

2) คณาจารย์และบุคลากรสาขาวิชาเทคโนโลยีการอาหาร จำนวน 18 คน ได้แก่

- | | |
|--------------------|------------------|
| 1. นายเกรียงไกร | พัทยากร |
| 2. นางสาวอรอนงค์ | ฐาปนพันธ์นิติกุล |
| 3. ผศ.ดร. อนุกุล | วิวัฒนสุข |
| 4. นางจินตนา | ตัวย่วน |
| 5. นางสาวอรัญญา | พรหมกุล |
| 6. นางสาวปานวาด | พรหมดี |
| 7. นางสาวอัมพร | ศรีคราม |
| 8. นายสุริย์พันธ์ | สุภาพวานิช |
| 9. นางสาวอภัสสร | ศิริจริยวัตร |
| 10. นายรชา | เทพชร |
| 11. นางสาวอริสรา | โพธิ์สนาม |
| 12. นายชาติสยาม | ผลวิสัย |
| 13. นางสาวสิรินาฏ | เนติศรี |
| 14. นางสาวเสาวคนธ์ | ต่วนเทศ |
| 15. นางสาวจิราวรรณ | คลองแคล้ว |
| 16. นางสาวนิภาพร | เมษา |
| 17. นางสาวพัชริน | อุทัยสา |
| 18. นายโก้ | ยาลัย |

6. แผนการดำเนินกิจกรรม/วิธีการดำเนินงาน

การดำเนินโครงการนั้นได้จัดทำตามระบบ และระเบียบของทางราชการและข้อกำหนดของมหาวิทยาลัยโดยเคร่งครัด โดยมีการดำเนินการดังต่อไปนี้

1) เสนอโครงการ

2) คณาจารย์ในสาขาวิชาเทคโนโลยีการอาหาร คณะทรัพยากรธรรมชาติและอุตสาหกรรมเกษตร ดำเนินการสำรวจโรงงานอุตสาหกรรมอาหารเพื่อขอเข้าดูงานในโรงงานอุตสาหกรรมอาหารดังกล่าว

3) นิสิต จำนวน 65 คน และคณาจารย์ผู้รับผิดชอบ เข้าศึกษาดูงานตามวัน เวลา สถานที่

ที่ได้กำหนดไว้

4) นิสิตส่งรายงานการศึกษาดูงาน หลังจากเปิดเทอม 1 เดือน

5) สรุปและประเมินผลโครงการต่อสำนักวิทยาเขต

7. รายละเอียดงบประมาณ

รายการ	จำนวนเงิน (บาท)
1. ค่าใช้จ่ายในการเดินทาง/ ค่าพาหนะ	
- ค่าเช่าเหมารถปรับอากาศ 2 คัน 4 วัน	105,000
2. ค่าอาหารและเครื่องดื่ม	5,000
3. ค่าที่พัก	21,600
- (อาจารย์และบุคลากร 600 บาท x 2 คืน x 5ห้อง+ (นิสิต 120 บาท x 2 คืน x 65 คน)	
4. ค่าประกันชีวิต (20 บาท x 3 วัน x 75 คน)	4,500
5. ค่าของที่ระลึก	2,000
6. ค่าใช้จ่ายอื่นๆ	1,900
รวมงบประมาณทั้งสิ้น (หนึ่งแสนสี่หมื่นบาทถ้วน)	140,000

หมายเหตุ: ขอถัวเฉลี่ยค่าใช้จ่ายทุกรายการ

8. ผลที่คาดว่าจะได้รับ

โครงการเสริมสร้างความรู้ทางด้านอุตสาหกรรมเกษตร และศึกษาดูงานนอกสถานที่ ในวันที่ 15-18 ตุลาคม พ.ศ. 2555 จะได้ผลรับ ดังนี้

1. นิสิตได้ศึกษาเรียนรู้จากพื้นที่จริง ภายหลังจากได้เรียนรู้ในภาคทฤษฎีในห้องเรียนและตำราแล้วสามารถนำความรู้และประสบการณ์ที่ได้มาประยุกต์ใช้ให้เกิดประสิทธิผลสูงสุด ทั้งในด้านการเรียนและการดำเนินชีวิตในอนาคต

2. นิสิตมีความรู้และความเข้าใจเกี่ยวกับงานทางด้านอุตสาหกรรมเกษตรมากยิ่งขึ้น สามารถตัดสินใจเกี่ยวกับสาขาวิชาชีพของตนเองเมื่อสำเร็จการศึกษา

9. ความเสี่ยงของโครงการ

นิสิตที่เข้ารับการศึกษาดูงานตามหน่วยงานต่างๆ ไม่ครบร้อยละ 100 ของจำนวนนิสิตทั้งหมด

10. ดัชนีชี้วัดความสำเร็จของโครงการ (KPI)

1. รายงานสรุปและประเมินผลโครงการฯ

2. นิสิตเข้ารับการศึกษาดูงานตามหน่วยงานต่างๆ ครบร้อยละ 100 ของจำนวนนิสิตทั้งหมด

กำหนดการ

วันที่	จำนวนนิสิต และบุคลากร	เวลา	บริษัท	เบอร์โทรศัพท์	ที่อยู่
16 ตุลาคม 2555	70	13.30-15.30 น.	ไทยเพรซิเดนทึฟูดส์ (มหาชน) จำกัด (กะหมึกสำเร็จรูป ตรา มามา)	0-3848-0502 Fax: 0-3848- 0184	สวนอุตสาหกรรมศรีอศุฬพัฒนา 601 ถนนสุขุมวิท 8 ต.หนองขาม อ.ศรีราชา จ.ชลบุรี 20232
17 ตุลาคม 2555	40	13.00-16.00 น.	จีเอฟพีที (มหาชน) จำกัด (ผลิตภัณฑ์ไก่แปรรูป)	0-2315-9400 Fax: 0-2315- 9433	209 หมู่ 1 ถนนพารักซ์ กม. 20.5 ต.บางเสาธง กิ่ง อำเภอบางเสาธง จ.สมุทรปราการ 10540
17 ตุลาคม 2555	40	13.00-16.00 น.	แมคคีย์ ฟู้ด เซอวิสเซส (ประเทศไทย) จำกัด (ผลิตภัณฑ์ไก่แปรรูป)	0-2315-4764-69 Fax: 0-2315- 4765	210 หมู่ที่ 1 ถนนพารักซ์ ต.บางเสาธง อ.บางเสา ธง จ.สมุทรปราการ 10540
18 ตุลาคม 255	40	09.00-12.00 น.	บริษัท น้ำปลาพิชัย จำกัด (น้ำปลา ตราพอยนงรม)	0-3839-1531-4 Fax: 0-3839- 1530	129 ถ.บางแสนล่าง ต.แสนสุข อ.เมือง จ.ชลบุรี 20130
18 ตุลาคม 255	40	09.00-12.00 น.	บริษัท จิวฮวด จำกัด (ซอส น้ำปลา ตราแม่ศรีฉลากทอง)	0-3819-1500-6 Fax: 0-3819- 1507-8	500 หมู่ 13 บางแสน-อ่างศิลา ต.แสนสุข อ.เมือง ชลบุรี จ.ชลบุรี 20000

รายงานการประเมินผลการปฏิบัติงานโครงการ

1. ชื่อโครงการ

โครงการเสริมสร้างความรู้ทางด้านอุตสาหกรรมเกษตรและศึกษาดูงานนอกสถานที่

2. หน่วยงานที่รับผิดชอบ

สาขาวิชาเทคโนโลยีการอาหาร

คณะทรัพยากรธรรมชาติและอุตสาหกรรมเกษตร

3. สถาบัน

มหาวิทยาลัยเกษตรศาสตร์ วิทยาเขตเฉลิมพระเกียรติ จังหวัดสกลนคร

4. ผู้รับผิดชอบโครงการ

19. นางสาวอรอนงค์	ฐานพนพันธ์นิตกุล	ที่ปรึกษาโครงการ
20. นายเกรียงไกร	พัทยากร	หัวหน้าโครงการ
21. ผศ.ดร. อนุกุล	วัฒนสุข	กรรมการ
22. นางจินตนา	ต๊ะย่วน	กรรมการ
23. นางสาวอรัญญา	พรหมกุล	กรรมการ
24. นางสาวปานวาด	พรหมดี	กรรมการ
25. นางสาวอัมพร	ศรีคราม	กรรมการ
26. นายสุริย์พันธ์	สุภาพวานิช	กรรมการ
27. นางสาวอภัสสร	ศิริจริยวัตร	กรรมการ
28. นายรชา	เทพษร	กรรมการ
29. นางสาวอริสรา	โพธิ์สนาม	กรรมการ
30. นายชาติสยาม	ผลวิลัย	กรรมการ
31. นางสาวเสาวคนธ์	ถ้วนเทศ	กรรมการ
32. นางสาวจิราวรรณ	คลองแคล้ว	กรรมการ
33. นางสาวนิภาพร	เมษา	กรรมการ
34. นางสาวพัชริน	อุทัยสา	กรรมการ
35. นายโก้	ยาลัย	กรรมการ
36. นางสาวสิรินาฏ	เนติศรี	กรรมการและเลขานุการ

5. ระยะเวลาดำเนินโครงการ

วันที่ 15- 18 ตุลาคม 2555

6. สถานที่ดำเนินโครงการ

6.1 บริษัท ไทยเพรซิเดนท์ฟู้ดส์ จำกัด (มหาชน)

6.2 บริษัท จิวฮวดจำกัด

6.3 บริษัท น้ำปลาพิไชย จำกัด

6.4 บริษัท จีเอฟพีที จำกัด (มหาชน)

6.5 บริษัท แมคคีย์ฟู้ด เซอร์วิสเซล (ประเทศไทย) จำกัด

7. ผู้เข้าร่วมโครงการ

7.1 นิสิตชั้นปีที่ 3 สาขาเทคโนโลยีการอาหาร จำนวน 55 คน ได้แก่

1	5240100314	นางสาวชฎารัตน์ ตุ่มมี
2	5340100014	นางสาวกรกมล มุงคุณ
3	5340100065	นางสาวจันทร์เพ็ญ สาหล้า
4	5340100081	นางสาวจิระวรรณ คำแก้วมณี
5	5340100243	นางสาวธัญญานันท์ วิริยภักดิ์นันท์
6	5340100260	นางสาวธิดารัตน์ เลยกกลาง
7	5340100286	นางสาวนฤทัย เหมือนแก้ว
8	5340100367	นางสาวบุษบา สมณา
9	5340100421	นางสาวพรพิมล อัครชาติศรี
10	5340100448	นางสาวพรทเวา นานาโพธิ์
11	5340100499	นางสาวพีไลรัตน์ คูคำ
12	5340100502	นางสาวภักจิรา รูปคม
13	5340100537	นายมงคล ทองอาสา
14	5340100545	นางสาวมุนา หล่อหิม
15	5340100561	นางสาวยามีละห์ เจ๊ะอีดัต
16	5340100600	นางสาวรุ่งนภา มาวาลย์
17	5340100618	นางสาวรุ่งฤดี แก้วนิวงค์

- 18 5340100715 นางสาววิยะดา ขอบชม
- 19 5340100855 นางสาวสุกานดา พุดเส็ง
- 20 5340100863 นางสาวสุดารัตน์ สุนารักษ์
- 21 5340100928 นางสาวสุพัตรา อังคนา
- 22 5340100936 นางสาวสุพัตรา แสงสุข
- 23 5340101100 นางสาวเกณิกา ลิพันธ์
- 24 5340101118 นางสาวเกษรินทร์ ศรีคำ
- 25 5340101134 นางสาวเมชาวี นุขุนทด
- 26 5340101266 นางสาวพรรณนิภา เจริญตา
- 27 5340101347 นางสาวศลิษา กุลเคน
- 28 5340101355 นางสาวศิริพร แก้วลอดทล้า
- 29 5340101363 นางสาวศุภลักษณ์ ปฏิบัติ
- 30 5340100049 นางสาวขวัญฤทัย ล้วนนอก
- 31 5340100120 นางสาวจุไรรัตน์ ชันบรรจง
- 32 5340100278 นายธีรพงศ์ เฟื่องคำ
- 33 5340100332 นางสาวน้ำฝน ตูลา
- 34 5340100341 นางสาวน้ำเพชร ผลเจริญ
- 35 5340100472 นางสาวพิรัญญา ประสิทธิ์หิมะ
- 36 5340100511 นางสาวภัทริน ตะวังทัน
- 37 5340100529 นางสาวภิรมยา กิ่งไผ่ล้อม
- 38 5340100596 นางสาวรุจิรา พิมพ์มีลาย
- 39 5340100626 นางสาวลลิตา เสนารักษ์
- 40 5340100634 นางสาวลำไย นามเสนา
- 41 5340100642 นางสาววรพรรณ โยตะสิงห์
- 42 5340100766 นางสาวศันสนีย์ ไชยวงศ์
- 43 5340100821 นางสาวสาวิตรี ทองมา
- 44 5340100910 นางสาวสุพัตรา ไชล้าเมา
- 45 5340100961 นางสาวสุรรัตน์ ภูคองกิ่ง
- 46 5340101088 นางสาวอัสฮำ แลแมแล

47	5340101096	นางสาวอุมาภรณ์ ถานะพิมพ์
48	5340101177	นางสาวโยทกา แก้ววงศ์ษา
49	5340101215	นางสาวจงกลณี พลวงศา
50	5340101231	นายธนธร นันสา
51	5340101240	นางสาวนันท์ระวี รसानนท์
52	5340101339	นางสาววิราวรรณ นิตยสุภาพ
53	5340101398	นางสาวทิตยา คงอ่อน
54	5340101479	นางสาวทวินันท์ เชื้อตาหมื่น
55	5340101592	นายอานันท์ นิवासประกฤติ

7.2 นิสิตชั้นปีที่ 4 สาขาเทคโนโลยีการอาหาร จำนวน 10 คน ได้แก่

1.	5240100128	นางสาวขวัญฤติดา	ศรียรักษา
2.	5240100381	นางสาวฐิติมา	กำลังทวี
3.	5240100641	นางสาวนิภาดา	จรทพา
4.	5240100691	นางสาวนุชนาถ	โคตรบิน
5.	5240101086	นางสาวเยาวลักษณ์	ยศสุพรม
6.	5240101221	นางสาววรรษญา	วงศ์ไชยสิทธิ์
7.	5240101710	นางสาวอรทัย	พรหมสุขันต์
8.	5240101748	นายไพบากิม	โตะ
9.	5240101761	นางสาวอารีรัตน์	ปัตถาวะโร
10.	5240101779	นางสาวไอรดา	อักษ์เสน

7.3 คณาจารย์และบุคลากรสาขาวิชาเทคโนโลยีการอาหาร จำนวน 18 คน ได้แก่

1.	นายเกรียงไกร	พัทยากร
2.	นางสาวอรอนงค์	ฐาปนพันธ์นิตกุล
3.	ผศ.ดร. อนุกุล	วัฒนสุข
4.	นางจินตนา	ตั๋ย่วน
5.	นางสาววรรษญา	พรหมกุล
6.	นางสาวปานวาด	พรหมดี
7.	นางสาวอัมพร	ศรีคราม

- | | |
|--------------------|--------------|
| 8. นายสุริย์พันธ์ | สุภาพวานิช |
| 9. นางสาวอภัสสร | ศิริจริยวัตร |
| 10. นายรชา | เทพสร |
| 11. นางสาวอริสรา | โพธิ์สนาม |
| 12. นายชาติสยาม | ผลวิสัย |
| 13. นางสาวสิรินาฏ | เนติศรี |
| 14. นางสาวเสาวคนธ์ | ถ้วนเทศ |
| 15. นางสาวจิราวรรณ | คลองแคล้ว |
| 16. นางสาวนิภาพร | เมษา |
| 17. นางสาวพัชริน | อุทัยสา |
| 18. นายโก้ | ยาลัย |

8. งบประมาณที่ใช้จ่าย

8.1 งบประมาณที่ได้รับอนุมัติ 140,000 บาท

รายการ	จำนวนเงิน (บาท)
1. ค่าใช้จ่ายในการเดินทาง/ ค่าพาหนะ	
- ค่าเช่าเหมารถปรับอากาศ 2 คัน 4 วัน	105,000
2. ค่าอาหารและเครื่องดื่ม	5,000
3. ค่าที่พัก	21,600
- (อาจารย์และบุคลากร 600 บาท x 2 คืน x 5ห้อง+ (นิสิต 120 บาท x 2 คืน x 65 คน)	
4. ค่าประกันชีวิต (20 บาท x 3 วัน x 75 คน)	4,500
5. ค่าของที่ระลึก	2,000
6. ค่าใช้จ่ายอื่นๆ	1,900
รวมงบประมาณทั้งสิ้น (หนึ่งแสนสี่หมื่นบาทถ้วน)	140,000

8.2 ค่าใช้จ่ายจริง

รายการ	จำนวนเงิน (บาท)
1. ค่าใช้จ่ายในการเดินทาง/ ค่าพาหนะ	
- ค่าเช่าเหมารถปรับอากาศ 2 คัน 4 วัน	105,000
2. ค่าอาหารและเครื่องดื่ม	7,560
3. ค่าที่พัก	22,800
4. ค่าประกันชีวิต	2,901.84
5. ค่าของที่ระลึก	1,738.16
รวมงบประมาณทั้งสิ้น (หนึ่งแสนสี่หมื่นบาทถ้วน)	140,000

9. ความร่วมมือของหน่วยงานภายในและภายนอกมหาวิทยาลัย

1. บริษัท ไทยเพรซิเดนท์ฟู้ดส์ จำกัด (มหาชน)
2. บริษัท จิวฮวดจำกัด
3. บริษัท น้ำปลาพิไชย จำกัด
4. บริษัท จีเอฟพีที จำกัด (มหาชน)
5. บริษัท แมคคีย์ฟู้ด เซอร์วิสเซล (ประเทศไทย) จำกัด

10. ความร่วมมือของนิสิตที่มีต่อโครงการ

นิสิตให้ความร่วมมือกับโครงการเป็นอย่างดี มีความรับผิดชอบ ตรงต่อเวลา ปฏิบัติตามกฎระเบียบที่กำหนดขึ้น รวมทั้งปฏิบัติตามกฎระเบียบของหน่วยงานที่ไปศึกษาดูงานนอกสถานที่เป็นอย่างดีให้ความร่วมมือในการประเมินผลโครงการเพื่อสามารถนำไปใช้ประโยชน์ต่อไป และส่งรายงานผลการศึกษาดูงานอย่างพร้อมเพียง

11. การบรรลุวัตถุประสงค์ และผลที่ได้รับของโครงการ

11.1 นิสิตได้ศึกษาเรียนรู้จากพื้นที่จริง ภายหลังจากได้เรียนรู้ในภาคทฤษฎีในห้องเรียนและตำรา แล้วสามารถนำความรู้และประสบการณ์ที่ได้มาประยุกต์ใช้ให้เกิดประสิทธิผลสูงสุด ทั้งในด้านการเรียนและการดำเนินชีวิตในอนาคต

11.2 นิสิตมีความรู้และความเข้าใจเกี่ยวกับงานทางด้านอุตสาหกรรมเกษตรมากขึ้น มีข้อมูลประกอบการตัดสินใจเกี่ยวกับสาขาวิชาชีพของตนเองในอนาคต

12. ปัญหาและอุปสรรค

การติดต่อสถานที่ศึกษาดูงานค่อนข้างยาก เนื่องจากนิสิตมีจำนวนมาก บางโรงงานจำกัดจำนวนผู้ที่จะเข้าไปศึกษาดูงาน ทำให้การศึกษาดูงานยังไม่ครบทุกด้าน เช่น อุตสาหกรรมเครื่องดื่ม อุตสาหกรรมขนม ฯลฯ

ด้านการเดินทาง ในบางวันต้องมีการเดินทางค่อนข้างไกล เพื่อให้ได้ทันตามเวลาที่กำหนด จึงต้องออกเดินทางแต่เช้า ทำให้นิสิตไม่ค่อยกระปี้กระเป่า

ด้านที่พักติดต่อค่อนข้างยาก เนื่องจากนิสิตมีจำนวนมาก ทำให้ได้ที่พักค่อนข้างไกลจากโรงงานที่จะไปศึกษาดูงาน

สรุปแบบสอบถาม
โครงการเสริมสร้างความรู้ด้านอุตสาหกรรมเกษตรและศึกษาดูงานนอกสถานที่
ระหว่างวันที่ 15-18 ตุลาคม 2555

ตอนที่ 1 ข้อมูลทั่วไป

1. เพศ	ชาย	7.69 %
	หญิง	92.31 %
2. สถานะ	นิสิต	90.28 %
	อาจารย์	4.17 %
	บุคลากร	5.56 %

ตอนที่ 2 กรุณาทำเครื่องหมาย ✓ ลงในช่องที่คุณคิดว่าตรงกับความคิดเห็นของคุณมากที่สุด

หัวข้อ	ดีมาก	ดี	ปานกลาง	พอใช้	ควรปรับปรุง
1. ความเหมาะสมของยานพาหนะในการเดินทาง ไป-กลับ	72.12%	21.22%	5.0%	1.66%	-
2. ความเหมาะสมในการเดินทางระหว่างโรงงาน	19.21%	58.64%	12.34%	5.53%	4.48%
3. ความเหมาะสมของระยะเวลาในการศึกษาดูงาน (4 วัน)	31.16%	48.63%	17.23%	2.98%	-
4. ความเหมาะสมของระยะเวลาในการดูงานแต่ละโรงงาน	57.66%	35.42%	6.92%	-	-
5. ความเหมาะสมของประเภทของโรงงานที่ศึกษาดูงาน	28.18%	57.71%	11.47%	1.54%	1.10%
6. ความเหมาะสมของจำนวนโรงงานที่ศึกษาดูงาน	32.44%	52.38%	12.39%	2.12%	-
7. ความรู้ที่ได้รับจากการศึกษาดูงานในแต่ละโรงงาน	29.28%	61.33%	9.39%	-	-
8. ความเหมาะสมของที่พักระหว่างศึกษาดูงาน	4.56 %	39.23 %	20.96.6%	23.32	11.93%
9. นิสิตมีความพึงพอใจในการศึกษาดูงาน	33.74%	51.83%	7.62%	5.55%	1.26%

ตอนที่ 3 กรณารเรียงลำดับความสำคัญ สำหรับคำถามข้อ 1 และทำเครื่องหมาย ✓ สำหรับคำถามข้อ 2

1. โรงงาน/บริษัท/หน่วยงานที่ได้คุณคิดว่าได้รับความรู้มากที่สุดไปหาน้อยที่สุด

(1 = มากที่สุด, 7 = น้อยที่สุด)

สาย 1

บริษัท ไทยเพรซิเดนท์ฟูดส์ จำกัด (มหาชน)	11.66 %
บริษัท จีเอฟพีที จำกัด (มหาชน)	55.68 %
บริษัท จิวฮวด จำกัด	32.66 %

สาย 2

บริษัท ไทยเพรซิเดนท์ฟูดส์ จำกัด (มหาชน)	13.24 %
บริษัท แมคคีย์ ฟู้ด เซอร์วิสเซล (ประเทศไทย) จำกัด	57.32 %
บริษัท น้ำปลาพิไชย จำกัด	29.44 %

2. คุณอยากให้สาขาวิชาจัดทำโครงการศึกษาดูงานกี่ครั้งต่อปี

- 1 ครั้ง	51.12 %
- 2 ครั้ง	47.63 %
- 3 ครั้ง	1.22 %

3. ประเภทของโรงงานที่คุณต้องการไปศึกษาดูงานเพิ่มเติม

- โรงงานผลิตอาหารแช่แข็ง
- โรงงานผลิตขนมขบเคี้ยว
- โรงงานผลิตขนมอบ
- โรงงานผลิตอาหารกระป๋อง
- โรงงานผลิตเครื่องดื่ม
- โรงงานผลิตผลิตภัณฑ์ผักและผลไม้
- หน่วยงานราชการ

4. ข้อเสนอแนะเพิ่มเติม

- ควรเพิ่มระยะเวลาในการดูงานให้มากขึ้น และเพิ่มจำนวนโรงงานให้มากขึ้นด้วย
- ควรได้ดูงานในโรงงานที่มีความหลากหลายมากกว่านี้
- ควรมีที่พักเพื่อความสะดวกในการเดินทางมากกว่านี้
- การศึกษาดูงานมีประโยชน์ และทำให้ทราบถึงระบบของการทำงานได้ชัดเจนขึ้นจาก

ความรู้พื้นฐานที่เคยเรียนแล้ว ควรจัดให้มีการศึกษาดูงานต่อไปทุกๆปี

ภาคผนวก
ภาพกิจกรรม

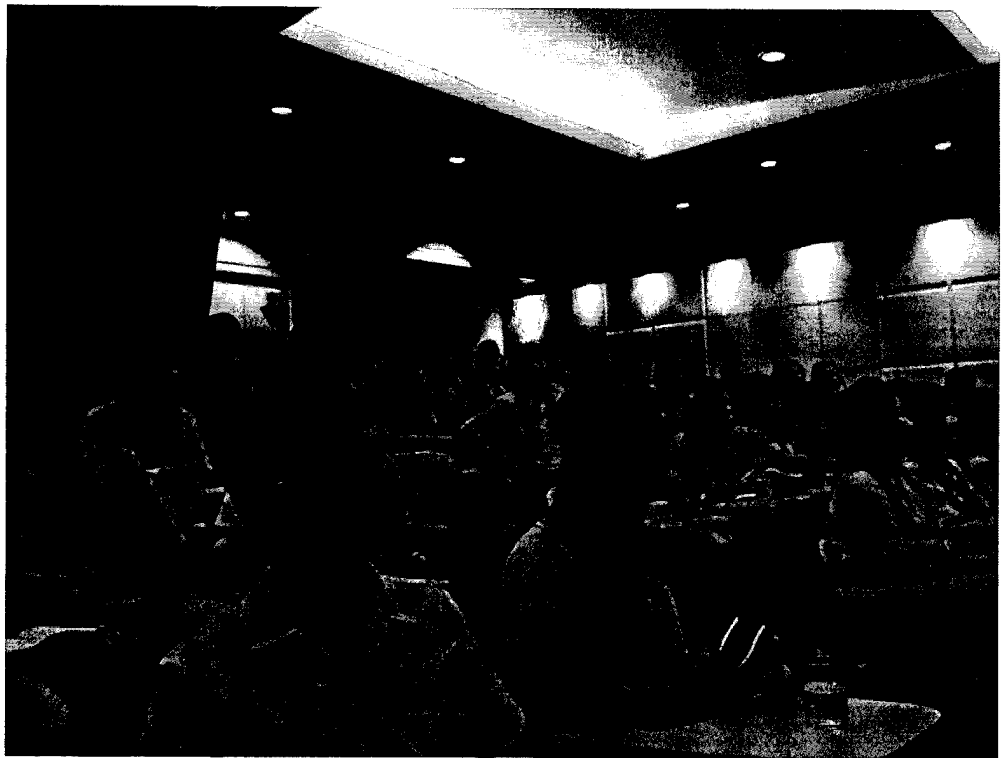

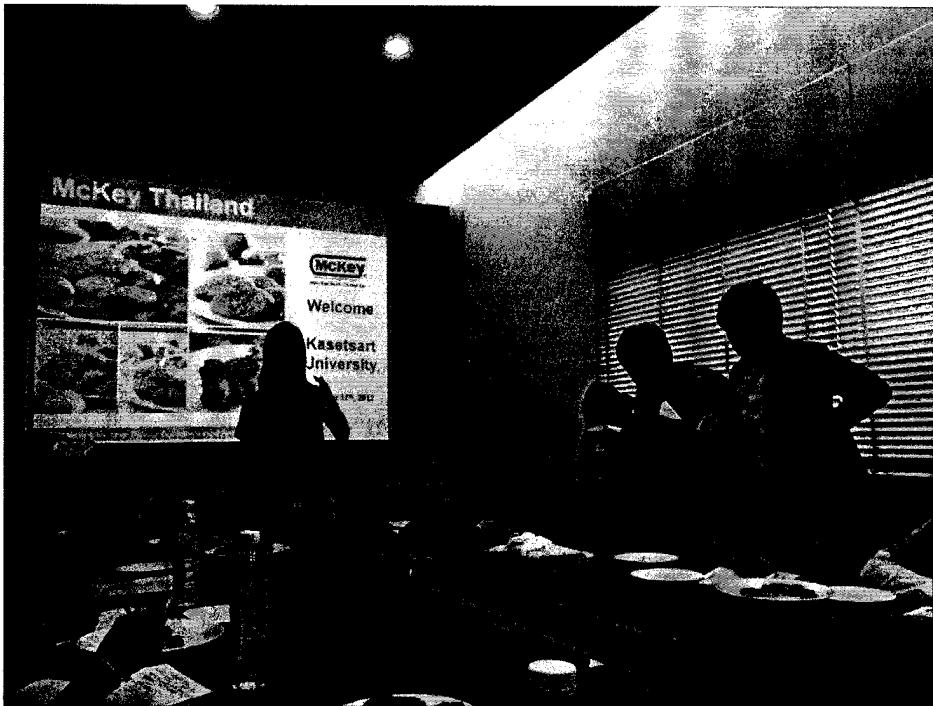

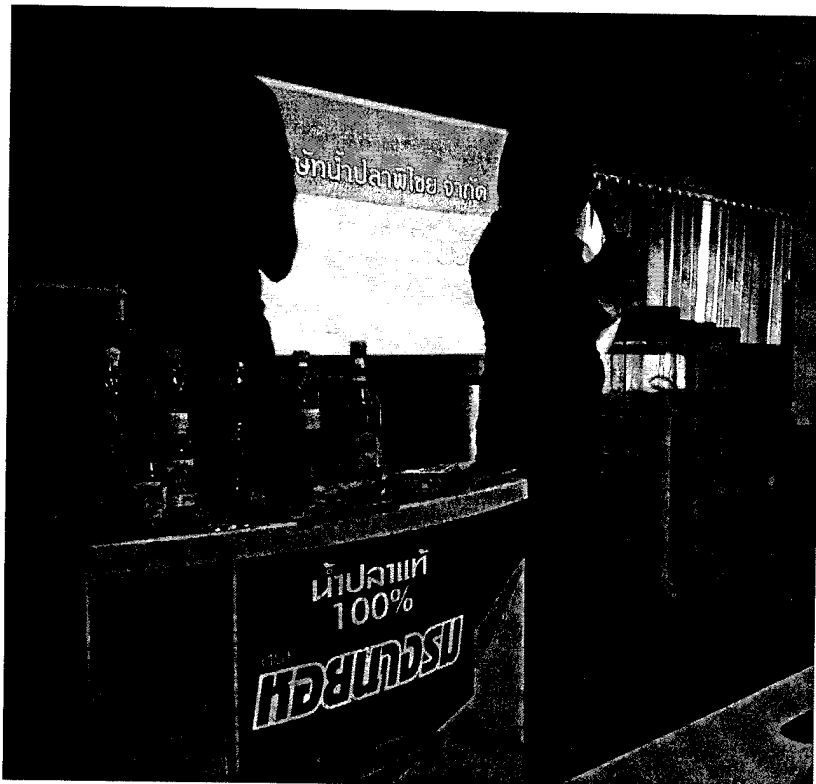
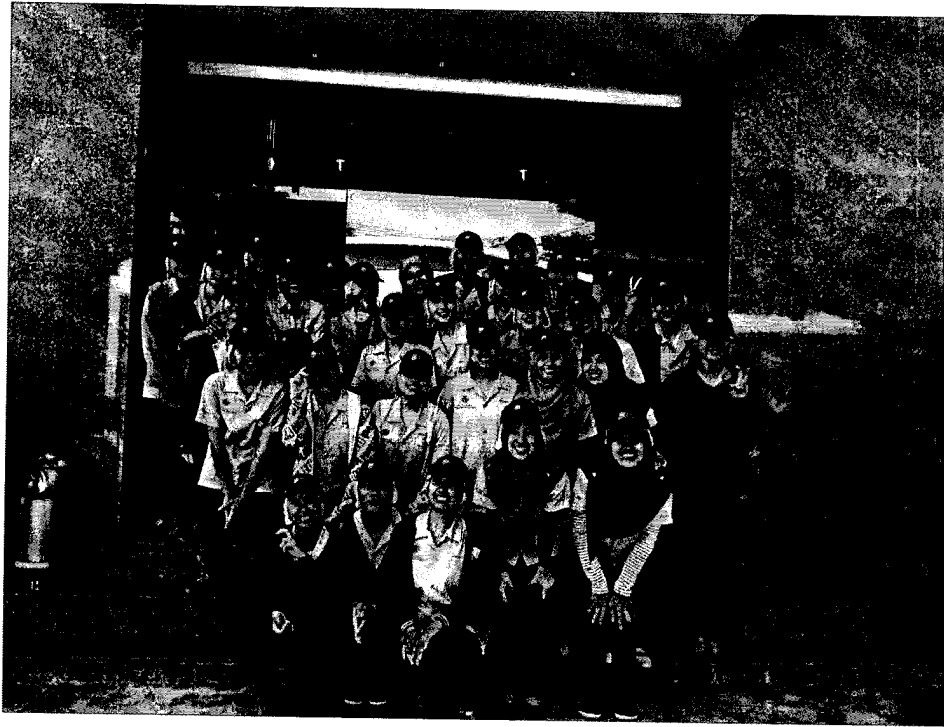

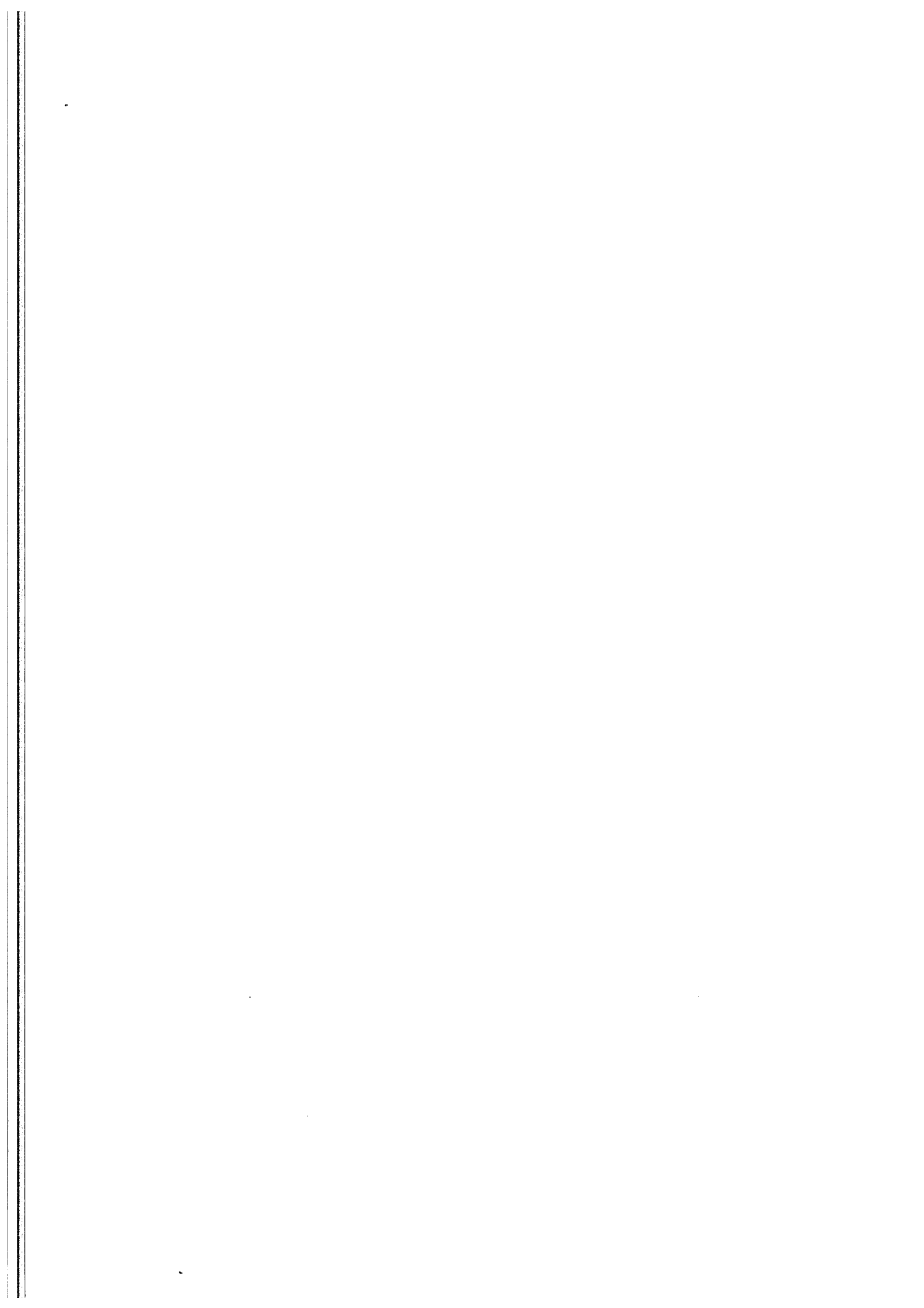



บันทึกข้อความ

ส่วนราชการ คณะทรัพยากรธรรมชาติและอุตสาหกรรมเกษตร สาขาเทคโนโลยีการอาหาร โทร. 2200-2205

ที่ ศธ 0513.40203/ ๐๑๑๕๕

วันที่ 30 เมษายน 2556

เรื่อง ขอนำส่งสรุปผลการดำเนินโครงการเสริมสร้างความรู้ทางด้านอุตสาหกรรมเกษตรและศึกษาดูงานนอกสถานที่

เรียน คณบดีคณะทรัพยากรธรรมชาติและอุตสาหกรรมเกษตร

ตามหนังสือที่ ศธ 0513.4023/235 ลงวันที่ 7 กันยายน 2555 เรื่อง ขออนุมัติโครงการเสริมสร้างความรู้ทางด้านอุตสาหกรรมและศึกษาดูงานนอกสถานที่ ในระหว่างวันที่ 15-18 ตุลาคม 2555 ณ จังหวัดสมุทรปราการ และจังหวัดชลบุรี บัดนี้การดำเนินการโครงการดังกล่าวเสร็จสิ้นเป็นที่เรียบร้อยแล้ว โดยใช้งบประมาณทั้งสิ้น 140,000 บาท (หนึ่งแสนสี่หมื่นบาทถ้วน) จึงขอนำส่งสรุปผลการจัดโครงการ จำนวน 2 เล่ม ทั้งนี้ได้กรอกข้อมูลในฐานข้อมูลโครงการเรียบร้อยแล้ว

จึงเรียนมาเพื่อโปรดทราบ

1.ผู้เสนอ

กัญญา เนติศรี
(นางสาวสิรินาฏ เนติศรี)
นักวิทยาศาสตร์

2.เรียน คณบดี

เพื่อโปรดพิจารณา

in ler cms

(นายเกรียงไกร พัทธการ)

หัวหน้าสาขาเทคโนโลยีการอาหาร

..... 30 เม.ย. 2556

3. เรียน คณบดี

ขอรายงานการตรวจสอบโครงการ ดังนี้

- ดำเนินการเบิกจ่ายค่าใช้จ่ายโครงการ
- ดำเนินการกรอกข้อมูลในฐานข้อมูลโครงการ
- อื่นๆ

[Signature]

(นางสาวปทุมวดี ศรีประทุมวงศ์)

นักวิเคราะห์นโยบายและแผน

..... 30 เม.ย. 2556

- ทราบ และมอบงานประกันคุณภาพเก็บรวบรวม
- ทราบ เห็นควรจัดทำแผนพัฒนาปรับปรุงการดำเนินงานในปีต่อไป
- ทราบ (อื่นๆ) ระบุ

[Signature]

(นางสาวอรอนงค์ ฐาปนพันธ์นิตกุล)

คณบดีคณะทรัพยากรธรรมชาติและอุตสาหกรรมเกษตร

..... 30 เม.ย. 2556