



รายงาน

โครงการ ทอ.ก้าวหน้า

กิจกรรม สัมมนาบุคลากร ประจำปี ๒๕๕๖ “ ทอ. ๓๖๐ องศา ”
คณะทรัพยากรธรรมชาติและอุตสาหกรรมเกษตร

จัดทำโดย

คณะทรัพยากรธรรมชาติและอุตสาหกรรมเกษตร
มหาวิทยาลัยเกษตรศาสตร์
วิทยาเขตเฉลิมพระเกียรติ จังหวัดสกลนคร

แบบสรุปผลการประเมินโครงการ ทอ.ก้าวหน้า กิจกรรมสัมมนาบุคลากร ประจำปี 2556

“ ทอ. 360 องศา ” คณะทรัพยากรธรรมชาติและอุตสาหกรรมเกษตร

ข้อมูลที่จำเป็น

จำนวนบุคลากรที่ทำแบบประเมิน 22 คน จากจำนวนบุคลากรที่เข้าร่วมกิจกรรม 24 คน คิดเป็นร้อยละ 92 จากบุคลากรที่เข้าร่วมกิจกรรม ซึ่งบุคลากรที่เข้าร่วมกิจกรรม คิดเป็นร้อยละ 50 จากบุคลากรที่ปฏิบัติงานทั้งหมด 48 คน (ไม่รวมลาวิจัย ลากลวด ลาป่วย ลาอุปสมบท) โดยแบ่งตามแบบประเมิน ดังนี้

ส่วนที่ 1 ข้อมูลทั่วไป

เพศ ชาย จำนวน 6 คน (27.27%) หญิง จำนวน 16 คน (72.72%)
 ประเภท สายวิชาการ จำนวน 16 คน (72.72%)
 สายสนับสนุนและช่วยวิชาการ จำนวน 6 คน (27.27%)

ส่วนที่ 2 แบบสำรวจความคิดเห็น

หัวข้อ	เกณฑ์ประเมิน				
	ดีมาก	ดี	ปานกลาง	พอใช้	ต้องปรับปรุง
1. การเตรียมความพร้อมในการสัมมนา	13 (56.5%)	10 (43.5%)			
2. การประชาสัมพันธ์และชี้แจงการสัมมนา	14 (60.8%)	9 (39.2%)			
3. การเดินทางไปสัมมนา	15 (65.21%)	7 (30.43%)	1 (4.34%)		
4. สถานที่ในการสัมมนา	14 (60.8%)	8 (34.78%)	1 (4.34%)		
5. อาหารและเครื่องดื่มในการสัมมนา	12 (52.17%)	8 (34.78%)	2 (8.69%)		
6. ระยะเวลา/วัน เวลา ที่จัดกิจกรรม	15 (65.21%)	6 (20.08%)	2 (8.69%)		
7. การสร้างความสัมพันธ์ที่ดีระหว่างบุคลากรในคณะ	6 (20.08%)	14 (60.8%)	3 (13.04%)		
8. ขวัญกำลังใจที่ได้จากการสัมมนา	15 (65.21%)	8 (34.78%)			
9. เปิดโลกทัศน์ให้บุคลากร	14 (60.8%)	9 (39.2%)			
10. ความพึงพอใจโดยรวม	13 (56.5%)	10 (43.5%)			

11. ท่านต้องการให้คณะจัดกิจกรรมสัมมนาบุคลากรอีกหรือไม่

ต้องการ ร้อยละ 100% ไม่ต้องการ ไม่มีผู้เลือกข้อนี้

12. หากคณะจัดกิจกรรมสัมมนาบุคลากรที่ท่านต้องช่วยค่าใช้จ่ายบางส่วน ท่านจะยินดีหรือไม่

ยินดี ร้อยละ 94.5% ไม่ยินดี ไม่มีผู้เลือกข้อนี้

อื่นๆ (ระบุ) ขึ้นอยู่กับว่าจ่ายเท่าไร/ ยินดี หากทำให้เดินทางสะดวกขึ้น ร้อยละ 4.5%

13. ท่านต้องการให้คณะจัดกิจกรรมสัมมนาบุคลากรแบบใดในปี 2557

ในวิทยาเขต ไม่มีผู้เลือกข้อนี้ นอกวิทยาเขต ร้อยละ 100%

ส่วนที่ 3 ข้อเสนอแนะ

จัด 4 ประเทศ ไทย ลาว เวียดนาม กัมพูชา, ประทับใจมาก ได้เปิดโลกทัศน์ ขอบคุณผู้จัดกิจกรรม, อยากไปทะเล, อยากให้บุคลากรเข้าร่วมมากๆ, งบประมาณออกเพิ่มไม่เกิน 3,000 บาท, อยากไปต่างประเทศ, ไปประเทศมาเลเซีย สิงคโปร์, ที่ไหนก็ได้นอกวิทยาเขต, อยากให้มีกิจกรรมกลุ่มสัมพันธ์, ไปจังหวัดหนองคาย, 想去เชียงใหม่ เชียงคาน โขงเจียม, อยากให้มีสถานที่ทำกิจกรรมร่วมกันในช่วงเย็น

ส่วนที่ 4 ประมวลผลของโครงการและการปรับปรุงโครงการ

โครงการนี้สำเร็จลุล่วงด้วยดี ความพึงพอใจโดยรวมของโครงการจัดอยู่ในเกณฑ์ดีมาก โดยประมวลจากระดับคะแนนในการสำรวจความคิดเห็น

จุดแข็ง

1. บุคลากรบางท่าน ซึ่งมีปัญหาเรื่องการเดินทางไกล ปัญหาสุขภาพ ได้มีโอกาสเข้าร่วมกิจกรรมด้วย
2. สร้างขวัญกำลังใจให้บุคลากร
3. เปิดโลกทัศน์ให้บุคลากร

จุดอ่อน

1. การจัดกิจกรรมต้องเสียค่าใช้จ่ายเพิ่มเติมทำให้บุคลากรบางท่านไม่สามารถเข้าร่วมได้
2. กิจกรรมกลุ่มสัมพันธ์มีน้อย ควรเพิ่มกิจกรรมนี้ในโอกาสต่อไป

ส่วนที่ 5 ภาพกิจกรรม

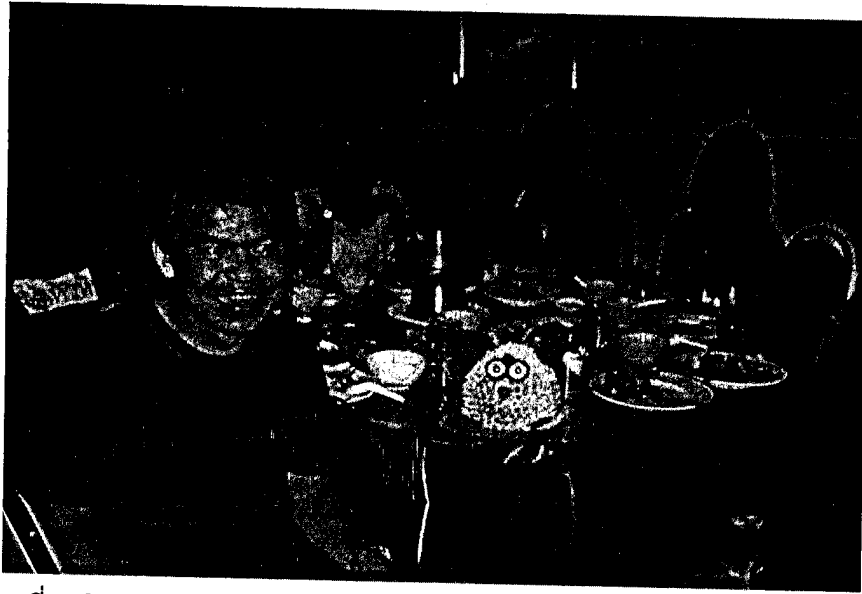

ภาพที่ 1 กิจกรรมรับประทานอาหารและแลกเปลี่ยนความคิดเห็นเพื่อพัฒนาคณะ



ภาพที่ 2 คนบดอวยพรวันเกิด นายยุทธกร พรหมสาขา ณ สกลนคร



ภาพที่ 3 กิจกรรม 360 องศา (บนและล่าง) นำบุคลากรทุกท่านเดินทางโดยเรือสู่เกาะพีพี

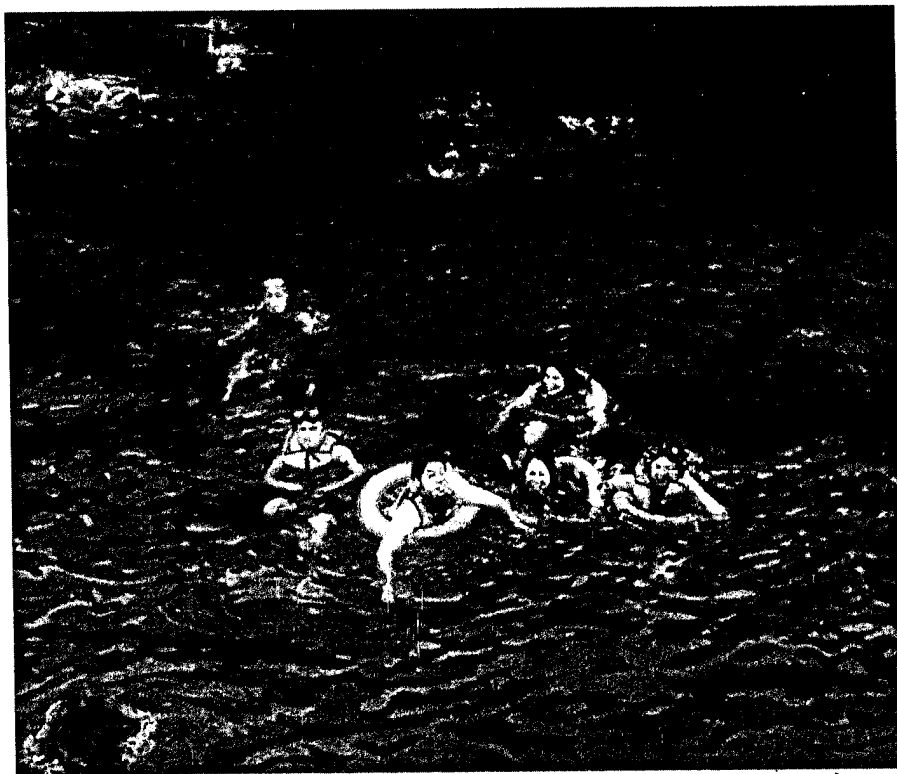

ภาพที่ 4 กิจกรรม 360 องศา (ดำน้ำชมระบบนิเวศทางทะเล)

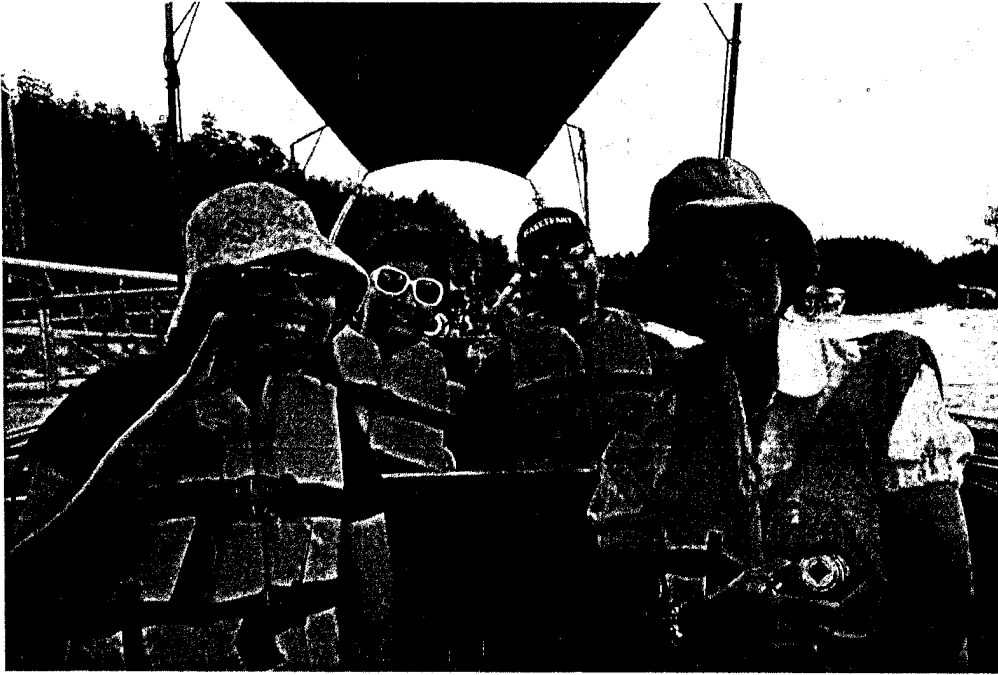

ภาพที่ 5 กิจกรรม 360 องศา
(บนนั่งเรือหางยาวและลำนั่งเรือแคนู ชมนิเวศวิทยาป่าชายเลน ณ อ่าวพังงา)

กลยุทธ์ / แผนงาน / โครงการ / กิจกรรม	ผลลัพธ์ / ผลผลิต	ผู้รับผิดชอบ	ระยะเวลา	งบประมาณ
1.2.11 ปัจจัยที่มีความสัมพันธ์กับการศึกษาต่อระดับอุดมศึกษาของนักเรียนในจังหวัดภาคกลางตอนบน	แบบรายงานกิจกรรม Home Room สายสนับสนุนและช่วยวิชาการ			
1.2.12 การศึกษาความตระหนักด้านปัญหาเสถียรภาพของนักเรียนระดับชั้นมัธยมศึกษาตอนปลายในจังหวัดลพบุรี	คณะกรรมการทรัพยากรธรรมชาติและอุตสาหกรรมเกษตร			
2. งานฝึกอบรมและถ่ายทอดเทคโนโลยี				1,000,000
2.1 โครงการถ่ายโอนข้อมูลที่เป็นประโยชน์พัฒนาอาชีพของประชาชน	1			1,000,000
ประกอบด้วย 14 โครงการย่อย				
2.1.1 การเพิ่มผลผลิตและคุณภาพข้าวโพดหวาน				
2.1.2 การแปรรูปผลผลิตทางการเกษตร				
2.1.3 การเพิ่มผลผลิตและคุณภาพของต้นหวัดตึกสูง				
2.1.4 การแปรรูปผลผลิตทางการเกษตร				
2.1.5 มาตรการอาหารเสริมและการทำอาหารเพื่อสุขภาพเสริมโดยมีวัตถุประสงค์เพื่อสร้างความเข้าใจในระเบียบ ข้อบังคับ จรรยาบรรณบุคลากร				
2.1.6 การเพิ่มขีดความสามารถของศูนย์ปลูก				
2.1.7 การลดต้นทุนการผลิตฝ้าย				
2.1.8 การฝึกอบรมมีจิตสำนึกของบุคลากร และมีแนวทางในการปฏิบัติไปในทิศทางที่เหมาะสมต่อการเป็นแบบอย่างที่ดีแก่บัณฑิต				
2.1.9 เทคโนโลยีการผลิตเกษตรอินทรีย์				
2.1.10 การคัดเลือกยุทโธปกรณ์และการปรับปรุงพื้นที่ไถพรวนเมืองมูลค่าเพิ่ม				
2.1.11 การฝึกอบรมยูวเกษตรกร				
2.1.12 การเพิ่มผลผลิต และการลดต้นทุนในการเลี้ยงแพะ				
2.1.13 กลยุทธ์การตลาดเพื่อความสำเร็ของผลิิตทางการเกษตร	ขยายจำนวน 5 คน (31.25%)	หญิง จำนวน 11 คน (68.75%)		
2.1.14 การผลิตข้าวโพดเลี้ยงสัตว์อย่างฉลาดวิธี และมีกำไร	นักวิชาการ จำนวน 4 คน (25%)	นักวิทยาศาสตร์ จำนวน 10 คน (62.5%)		
3. งานพัฒนาวิชาการ	อื่นๆ จำนวน 2 คน (12.5%)			7,000,000
3.1 โครงการพัฒนาบุคลากรท้องถิ่น (คนรวมผู้เข้าร่วมทั้งสิ้น 16 คน)	1,200			7,000,000

ส่วนที่ 2 แบบสำรวจความคิดเห็น

หัวข้อ	เกณฑ์ประเมิน				
	ดีมาก	ดี	ปานกลาง	พอใช้	ต้องปรับปรุง
1. กิจกรรมนี้สร้างความตระหนักในจรรยาบรรณแก่บุคลากรสายสนับสนุนและช่วยวิชาการ	7 (43.75%)	9 (56.25%)			
2. กิจกรรมนี้สร้างความเข้าใจในระเบียบข้อบังคับ ข้อกำหนด ข้อตกลง ที่สำคัญ	6 (37.5%)	10 (62.5%)			
3. กิจกรรมนี้เกิดประโยชน์ต่อการพัฒนาคณะ	6 (37.5%)	9 (56.25%)	1 (6.25%)		
4. บรรยากาศในการจัดกิจกรรม	6 (37.5%)	9 (56.25%)	1 (6.25%)		
5. ท่านสามารถนำความรู้ที่ได้รับไปปรับใช้กับการทำงาน	4 (25%)	12 (75%)			
6. ความพึงพอใจโดยรวม	4 (25%)	12 (75%)			